

CHANTIER - 18 Logements

13 Rue Riant - SAINT-DENIS



CARNET A3

Plan Masse	1/500
Perspective rue Riant	
Plan d'aménagement paysager	1/100
Plan de repérage des mitoyens	1/200
<u>Réduction des plans architecte</u>	
Plan R-1	1/100
Plan RDC	1/100
Plan R+1	1/100
Plan R+2	1/100
Plan R+3	1/100
Plan R+4	1/100
Plan R+5	1/100
Plan de toiture	1/100
Coupe AA	1/100
Coupe BB	1/100
Coupe CC	1/100
Coupe DD	1/100
Coupe EE	1/100
Façade Nord	1/100
Façade Sud	1/100
Façade Ouest	1/100
Façade Est	1/100

17 Logements - Rue Riant SAINT-DENIS

MAITRISE D'OUVRAGE
CAPS
Coopérative d'accession
parcours à la propriété

CAPS

5 bis rue Danielle Casanova
93207 Saint-Denis Cedex
Tél : 01-55-84-43-78

MAITRISE D'OUVRAGE DELEGUEE



BATIPLAINE

5 bis rue Danielle Casanova
93207 Saint-Denis Cedex
Tél : 01-79-63-18-60
asmetro@batiplaine.fr

MAITRISE D'OEUVRE

benjaminfleury
ArchitecteUrbaniste

Benjamin FLEURY
214 rue Etienne Marcel
93 170 Bagnole
Tél : 01-42-87-94-24
Email : atelier@benjaminfleury.com

BUREAU DE CONTROLE



QUALICONSULT
13 rue Charles Cros
93297 Tremblay en France
Tél : 01-48-19-93-00

COORDINATION SPS



QUALICONSULT
4 rue du Moulin
78930 Vilette
Tél : 01-34-97-49-50

DCE

Carnet A3

Indice

Emetteur

Date

07

Benjamin Fleury

Mai 2021

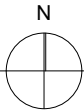



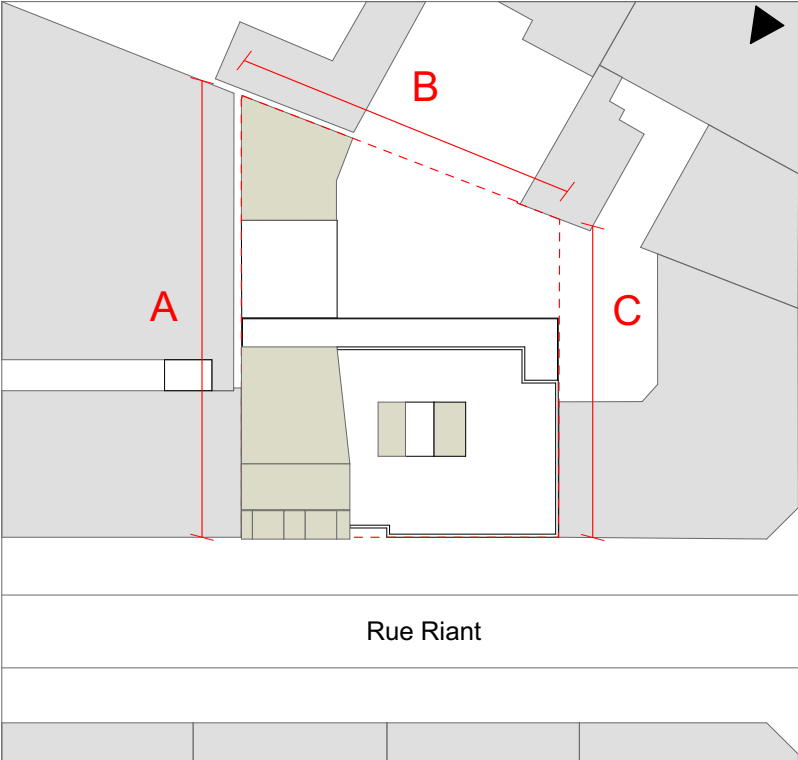

- Légende
- Zone à enduire
 - Zone à démolir
 - Zone à conserver en l'état

A
28.83m

B
22.46m

C
20.78 m

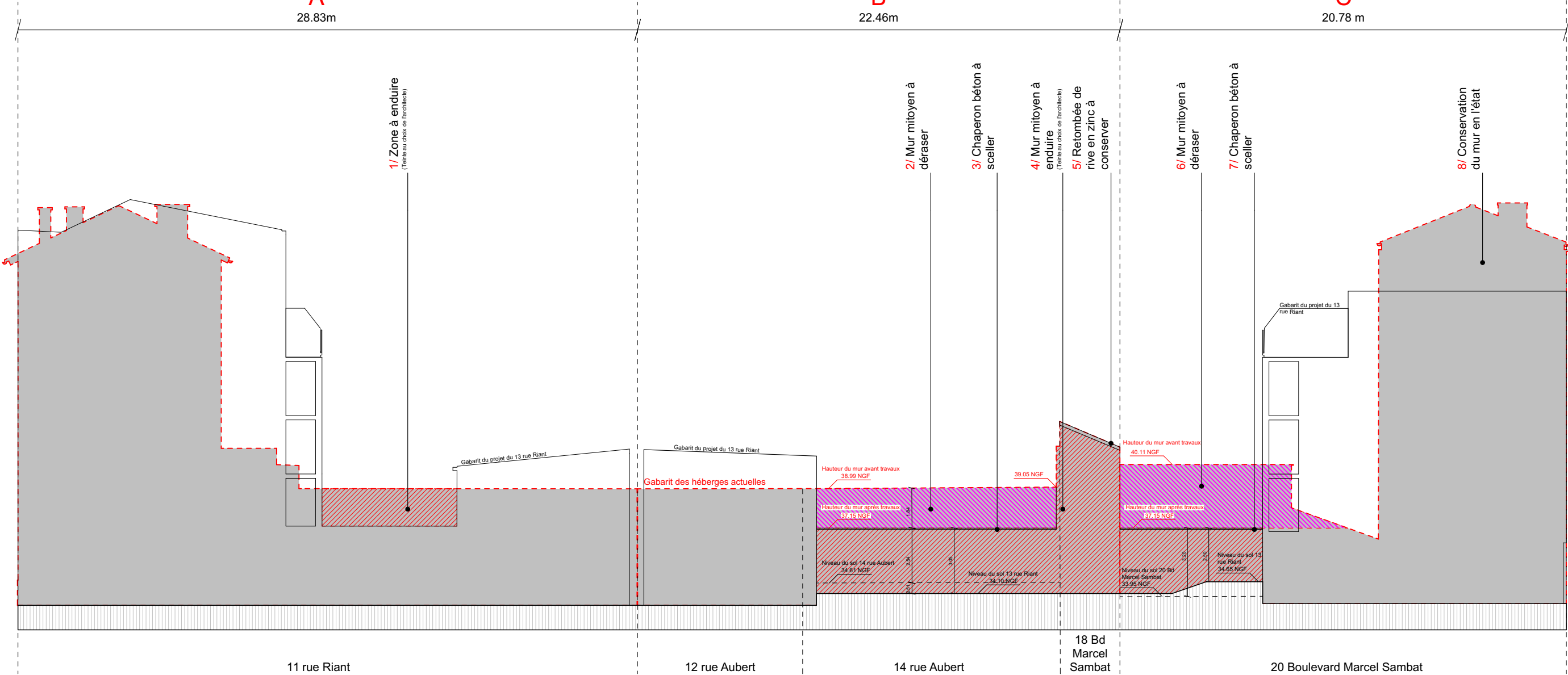

ARBRES (X3)



1/ Pommier (x1)



2/ Cerisier (x2)



ARBUSTES



3/ Vigne vierge (x20)
- 5 pieds



JARDIN



4/ Miscanthus (x16)
- 25 pieds



5/ Prairie enherbée



6/ Haie mélangée

