

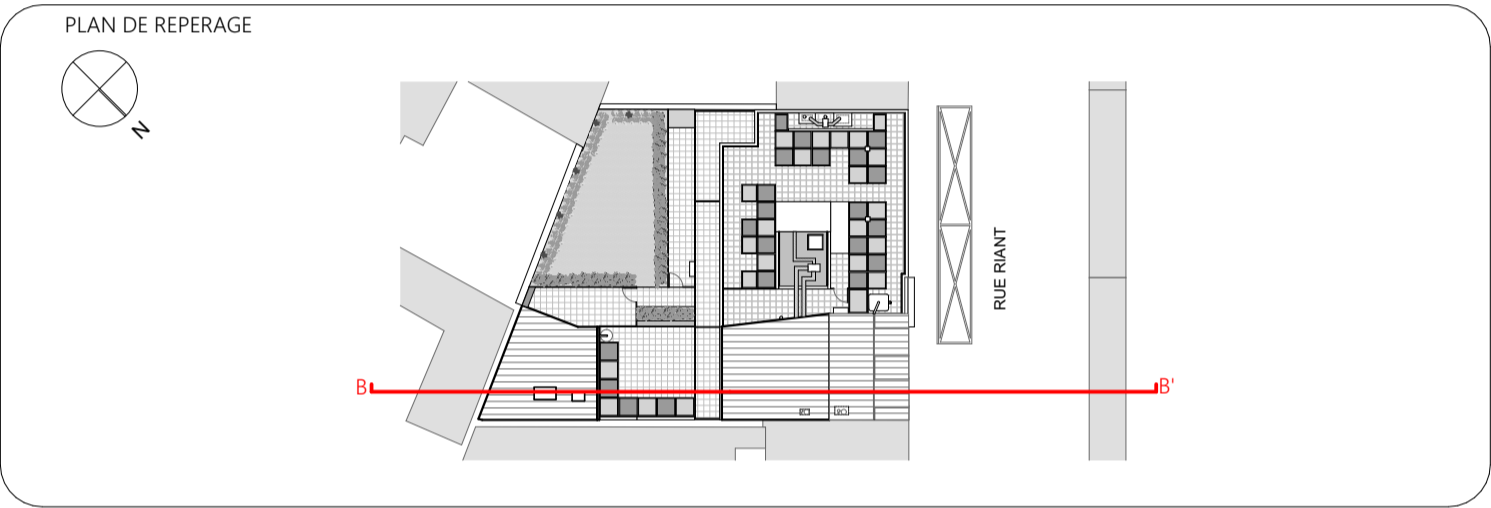









MAÎTRE D'OUVRAGE		MAÎTRE D'OUVRAGE DÉLÉGUÉ	
<div>CAPS</div> <div>5 bis rue Danielle Casanova 93207 Saint-Denis cedex Tél : 01-55-84-43-78</div>		<div>BATIPLAINE</div> <div>5 bis rue Danielle Casanova 93207 Saint-Denis cedex Tél : 01-79-63-18-60 batip@batiplaine.fr</div>	
MAÎTRE D'ŒUVRE DE CONCEPTION		BUREAU DE CONTRÔLE	
<div>benjaminfleury</div> <div>ArchitecteUrbaniste 148 boulevard Chancy rdé laté B 93100 Montreuil Tél : 01-43-87-04-24 Email : isaiah-denis@benjaminfleury.com</div>		<div>QUALICONSULT</div> <div>13 rue Charlet Gros 93297 Tremblay en France Tél : 01-48-19-93-00</div>	
BET STRUCTURE		COORDINATEUR HYGIENE SECURITE	
<div>I+A Laboratoire des structures</div> <div>10 avenue du Val de Fontenay 94134 Fontenay sous Bois Tél : 01-43-42-15-28</div>		<div>QUALICONSULT</div> <div>4 rue du Moulin 78930 Villette Tél : 01-34-97-49-30 Fax : 01-34-15-53-42</div>	
BET FLUIDE		GÉOTECHNIQUE	
<div>SYNAPSE</div> <div>Ingénierie 7 rue Albert Einstein 77420 CHAMPS-SUR-MARNE Tél : 01-64-73-99-99</div>		<div>ROC SOL</div> <div>30 Ter rue d'Estienne d'Orves 92120 Montrouge Tél : 01-42-53-18-18</div>	
ECONOMISTE		ENTREPRISE	
<div>ATEEC</div> <div>41 allée des Gros Saules 93100 Montreuil Tél : 01-34-46-91-02 Fax : 01-34-46-91-03</div>		<div>TEMPERE CONSTRUCTION</div> <div>1 rue Lavastier 93060 Champigny sur Orse Tél : 01-39-37-91-60</div>	
18 Logements - 13 Rue Riant - SAINT-DENIS			
Ind	Modifications		Dates
01	Décalage des voiles implantés en limite séparative suivant relevé géomètre		20/01/2020
01	T5-03 duplex haut : Décalage de la fenêtre de la chambre 3 à 60cm de la limite de propriété		20/01/2020
01	Décalage et ajustement des dimensions de fenêtres sur rue suivant calepinage de la plaquette		20/01/2020
02	Déplacement des chaudières + lave linge suivant demande plombier des logements		07/07/2020
02	T4-13 / T4-21 / T4-31 / T4-32 / T4-41 / T3-51		07/07/2020
02	Reprise rampe PMR du hall à Rdc suivant bornage contradictoire		07/07/2020
02	Réorganisation SdB du T1-02		07/07/2020
02	Déplacement chaudière du T1-01		07/07/2020
02	Création d'un habillage des sorties de conduits en terrasse privative R+5		07/07/2020
02	Ajout d'un calfeutrage en pied d'ascenseur		07/07/2020
02	Agrandissement de la marquise ascenseur		07/07/2020
03	Logements T4-21 et T4-41 : Intégration TMA cuisine ouverte entraînant ajout VR		05/08/2020
03	Remplacement dalles sur plots format 40x40cm par format 50x50cm		05/08/2020
03	Remplacement carrelage balcons format 40x40cm par format 30x50cm		05/08/2020
03	Logements T5-03 et T3-04 : Remplacement espace végétalisé en pleine terre par jardinière plantée		05/08/2020
03	Ajout descente EP de la toiture à R+5		05/08/2020
03	Logement T5-03 : Augmentation hauteur sous plafond de 2,46m à 2,50m dans la partie haute du duplex		05/08/2020
03	Logements T3-22 et T3-42 : Réorganisation SdB suivant demandes plombier		05/08/2020

Emetteur	Date	Chantier	Coupe AA	Indice	Echelle
Benjamin Fleury	Août 2020			03	1/50



MAÎTRE D'OUVRAGE		MAÎTRE D'OUVRAGE DÉLEGUÉ	
<div> CAPS 5 bis rue Danielle Casanova 93207 Saint Denis cedex</div>		<div> BATIPLAINE 5 bis rue Danielle Casanova 93207 Saint Denis cedex</div>	
Tél : 01-55-84-43-78		Tél : 01-79-63-18-60 batip@batiplaine.fr	
MAÎTRE D'ŒUVRE DE CONCEPTION		BUREAU DE CONTRÔLE	
<div> Benjamin FLEURY ArchitecteUrbaniste 148 boulevard Chancy rd lat B 93130 Montreuil</div>		<div> QUALICONSULT 13 rue Charles Cros 93297 Tremblay en France</div>	
Tél : 01-43-87-04-24 Email : sarah.denis@benjaminfleury.com		Tél : 01-48-19-93-00	
BET STRUCTURE		COORDINATEUR HYGIÈNE SECURITE	
<div> I+A Laboratoire des structures 10 avenue du Val de Fontenay 94134 Fontenay sous Bois</div>		<div> QUALICONSULT 4 rue du Moulin 78930 Vielle</div>	
Tél : 01-43-42-15-28		Tél : 01-34-97-49-90 Fax : 01-34-15-53-42	
BET FLUIDE		GÉOTECHNIQUE	
<div> SYNAPSE Ingénierie 7 rue Albert Einstein 77420 CHAMPS-SUR-MARNE</div>		<div> ROC SOL 30 Ter rue d'Estienne d'Orves 92120 Montrouge</div>	
Tél : 01-64-73-99-99		Tél : 01-42-93-18-18	
ECONOMISTE		ENTREPRISE	
<div> ATEEC 41 allée des Gros Sauts 93100 Montreuil</div>		<div> TEMPERE CONSTRUCTION 1 rue Lavoisier 95060 Champsigny sur Oise</div>	
Tél : 01-34-46-91-02 Fax : 01-34-46-91-03		Tél : 01-39-37-91-60	

18 Logements - 13 Rue Riant - SAINT-DENIS		
Ind	Modifications	Dates
01	Décalage des voiles implantés en limite séparative suivant relevé géomètre	20/01/2020
01	T5-03 duplex haut : Décalage de la fenêtre de la chambre 3 à 60cm de la limite de propriété	20/01/2020
01	Décalage et ajustement des dimensions de fenêtres sur rue suivant calepinage de la plaque	20/01/2020
02	Déplacement des chaudières + lave linge suivant demande plombier des logements T4-13 / T4-21 / T4-31 / T4-32 / T4-41 / T5-51	07/07/2020
02	Reprise rampe PMR du hall à Rdc suivant bornage contradictoire	07/07/2020
02	Réorganisation SdB du T1-02	07/07/2020
02	Déplacement chaudière du T1-01	07/07/2020
02	Création d'un habillage des sorties de conduits en terrasse privée R+5	07/07/2020
02	Ajout d'un dallebotis en pied d'ascenseur	07/07/2020
02	Agrandissement de la marquise ascenseur	07/07/2020
03	Logements T4-21 et T4-41 : Intégration TMA cuisine entrainant ajout VR	05/08/2020
03	Remplacement dalles sur plots format 40x40cm par format 50x50cm	05/08/2020
03	Remplacement carrelage balcons format 40x40cm par format 30x50cm	05/08/2020
03	Logements T5-03 et T3-04 : Remplacement espace végétalisé en pleine terre par jardinière plantée	05/08/2020
03	Ajout descente EP de la toiture à R+5	05/08/2020
03	Logement T5-03 : Augmentation hauteur sous plafond de 2,46m à 2,50m dans la partie haute du duplex	05/08/2020
03	Logements T3-22 et T3-42 : Réorganisation SdB suivant demandes plombier	05/08/2020

Emetteur	Date	Chantier	Indice	Echelle
Benjamin Fleury	Août 2020		03	1/50

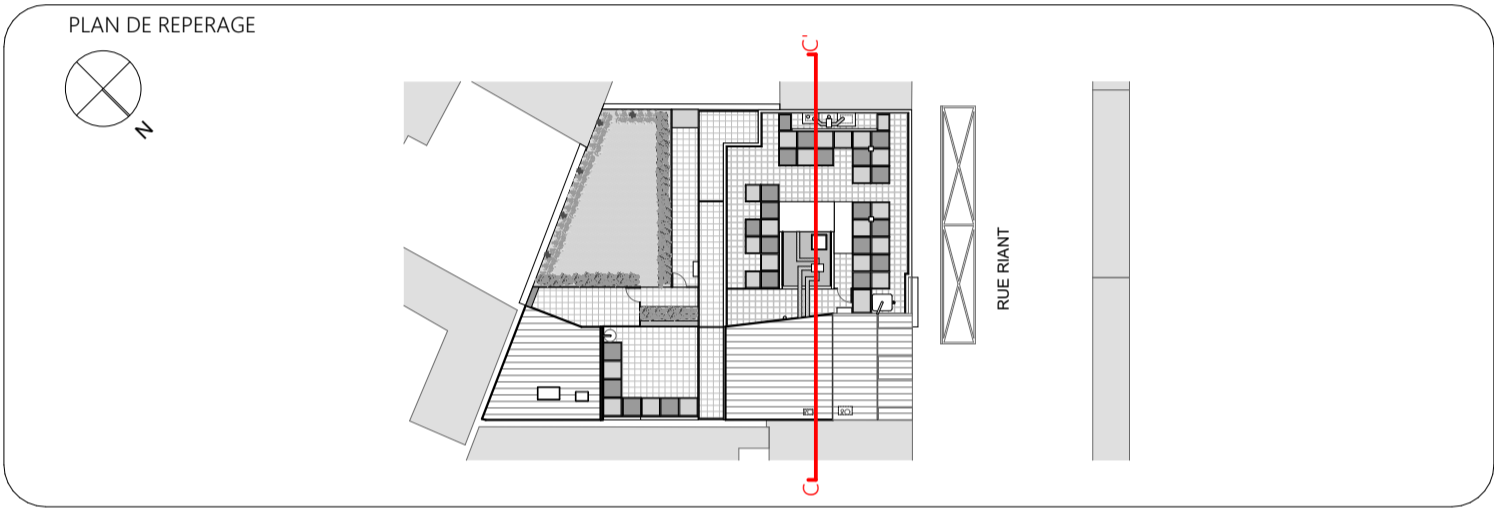



MAITRE D'OUVRAGE		MAITRE D'OUVRAGE DELEGUE	
	CAPS 5 bis rue Danielle Casanova 93207 Saint-Denis cedex Tél : 01-55-84-43-78		BATIPLAINE 5 bis rue Danielle Casanova 93207 Saint-Denis cedex Tél : 01-79-43-18-40 asmetro@batiplane.fr
MAITRE D'OEUVRE DE CONCEPTION		BUREAU DE CONTROLE	
	Benjamin FLEURY ArchitecteUrbaniste 148 boulevard Charney rdc b61 B 93 100 Montreuil Tél : 01-42-87-84-24 Email : saint-denis@benjaminfleury.com		QUALICONSULT 13 rue Charles Cros 93297 Tremblay en France Tél : 01-48-19-93-00
BET STRUCTURE		COORDINATEUR HYGIENE SECURITE	
	I+A Laboratoire des structures 10 avenue du Val de Fontenay 94134 Fontenay sous Bois Tél : 01-43-42-15-28		QUALICONSULT 4 rue du Moulin 78930 Vielle Tél : 01-34-97-49-50 Fax: 01-84-16-03-42
BET FLUIDE		GEOTECHNIQUE	
	SYNAPSE Ingénierie 7 rue Albert Einstein 77420 CHAMPS-SUR-MARNE Tél : 01-64-73-99-99		ROC SOL 30 Ter rue d'Estienne d'Orves 92120 Montrouge Tél : 01-42-63-16-18
ECONOMISTE		ENTREPRISE	
	ATEEC 41 allée des Ors Saules 95180 Méroux Tél : 01-34-46-91-92 Fax: 01-34-46-91-93		TEMPERE CONSTRUCTION 1 rue Livostier 95060 Champagne sur Oise Tél : 01-39-37-91-60

18 Logements - 13 Rue Riant - SAINT-DENIS

Ind	Modifications	Dates
01	Décalage des voiles implantées en limite séparative suivant relevé géomètre	20/01/2020
01	T5-03 duplex haut : Décalage de la fenêtre de la chambre 3 à 60cm de la limite de propriété	20/01/2020
01	Décalage et ajustement des dimensions de fenêtres sur rue suivant calepinage de la plaque	20/01/2020
02	Déplacement des chaudières + lave linge suivant demande plombier des logements T4-13 / T4-21 / T4-31 / T4-32 / T4-41 / T3-51	07/07/2020
02	Reprise rampe PMR du hall à Rdc suivant bornage contradictoire	07/07/2020
02	Réorganisation SdB du T1-02	07/07/2020
02	Déplacement chaudière du T1-01	07/07/2020
02	Création d'un habillage des sorties de conduits en terrasse privative R+5	07/07/2020
02	Ajout d'un caillibot en pied d'ascenseur	07/07/2020
02	Agrandissement de la marquise ascenseur	07/07/2020
03	Logements T4-21 et T4-41 : Intégration TMA cuisine ouverte entraînant ajout VR	05/08/2020
03	Remplacement dalles sur plots format 40x40cm par format 50x50cm	05/08/2020
03	Remplacement carrelage balcons format 40x40cm par format 30x60cm	05/08/2020
03	Logements T5-03 et T3-04 : Remplacement espace végétalisé en pleine terre par jardinière plantée	05/08/2020
03	Ajout descente EP de la toiture à R+5	05/08/2020
03	Logement T5-03 : Augmentation hauteur sous plafond de 2.46m à 2.50m dans la partie haute du duplex	05/08/2020
03	Logements T3-22 et T3-42 : Réorganisation SdB suivant demandes plombier	05/08/2020

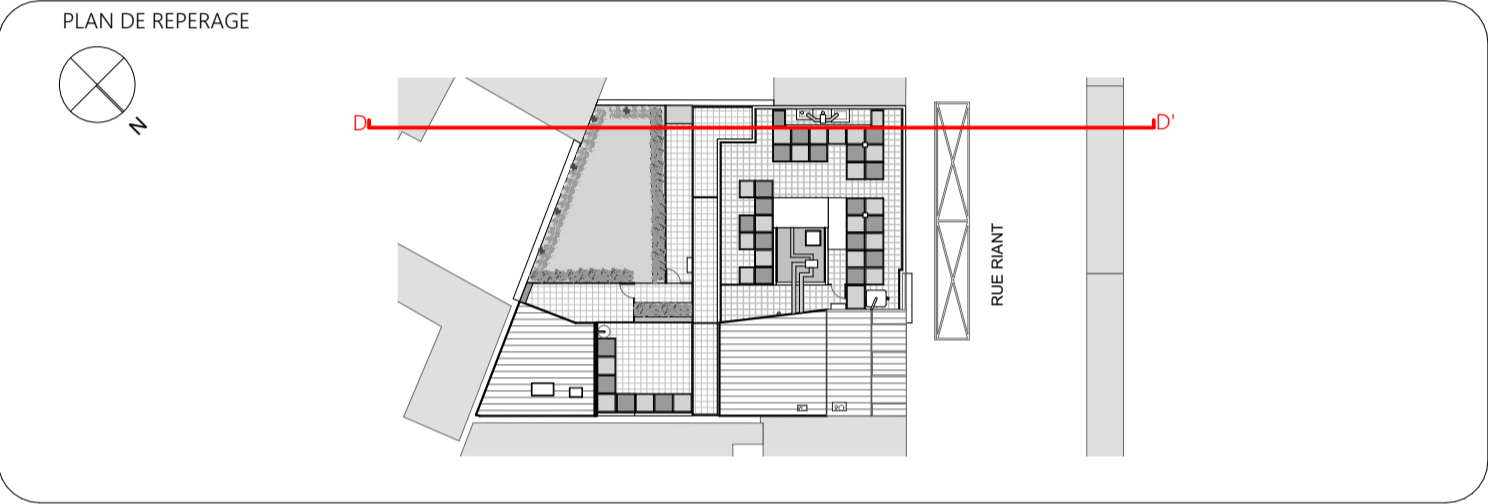
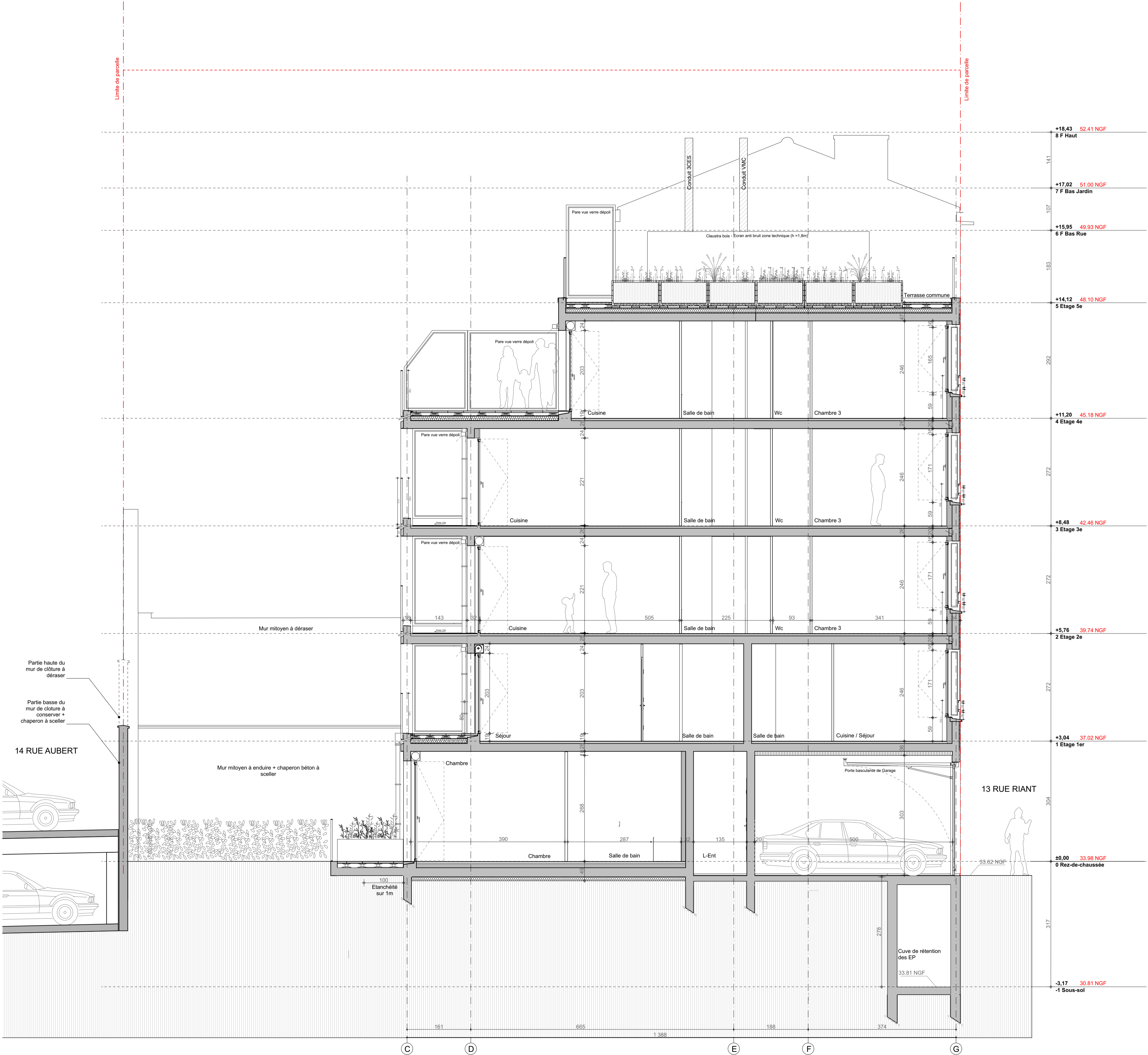
Emetteur	Date	Chantier	Indice	Echelle
Benjamin Fleury	AOût 2020		03	1/50









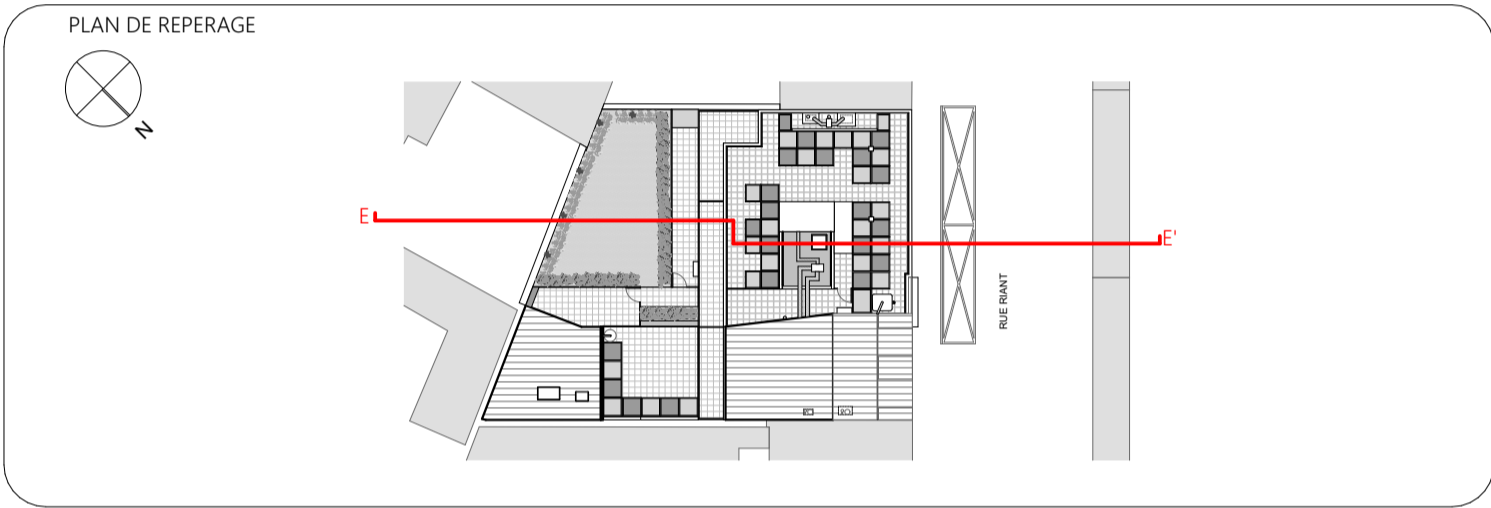
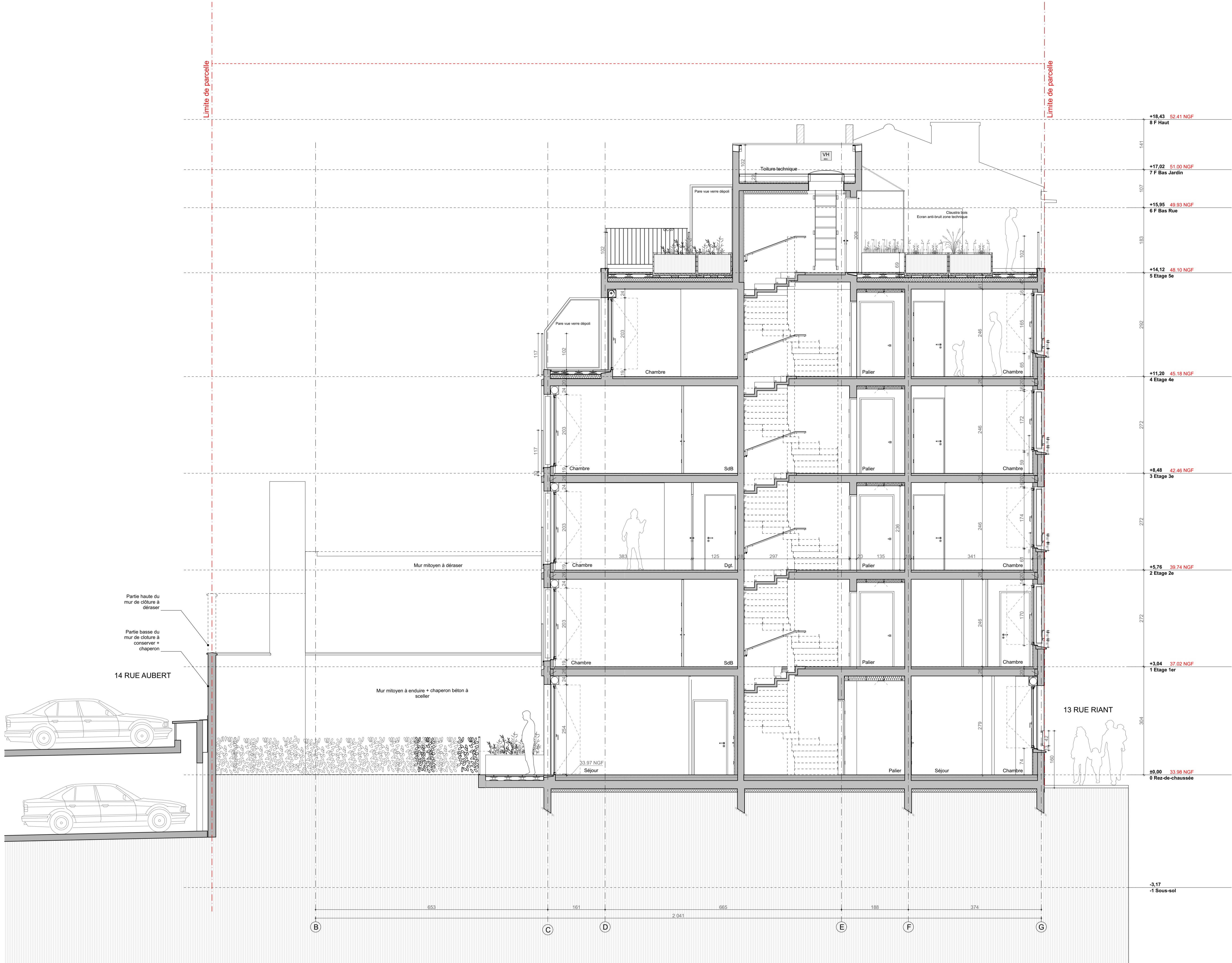

MAITRE D'OUVRAGE		MAITRE D'OUVRAGE DELEGUE	
	CAPS 5 bis rue Danielle Casanova 93207 Saint-Denis cedex Tél : 01-55-84-43-78		BATIPLAINE 5 bis rue Danielle Casanova 93207 Saint-Denis cedex Tél : 01-79-43-18-40 asmetro@batiplane.fr
MAITRE D'OEUVRE DE CONCEPTION		BUREAU DE CONTROLE	
	Benjamin FLEURY ArchitecteUrbaniste 148 boulevard Charney rdc bdt B 93 100 Montreuil Tél : 01-42-87-84-24 Email : saint-denis@benjaminfleury.com		QUALICONSULT 13 rue Charles Cros 93297 Tremblay en France Tél : 01-48-19-93-00
BET STRUCTURE		COORDINATEUR HYGIENE SECURITE	
	I+A Laboratoire des structures 10 avenue du Val de Fontenay 94134 Fontenay sous Bois Tél : 01-43-42-15-28		QUALICONSULT 4 rue du Moulin 78930 Vièville Tél : 01-34-97-49-50 Fax: 01-84-16-03-42
BET FLUIDE		GEOTECHNIQUE	
	SYNAPSE Ingénierie 7 rue Albert Einstein 77420 CHAMPS-SUR-MARNE Tél : 01-64-73-99-99		ROC SOL 30 Ter rue d'Estienne d'Orves 92120 Montrouge Tél : 01-42-53-15-18
ECONOMISTE		ENTREPRISE	
	ATEEC 41 allée des Ors Saules 95180 Méroux Tél : 01-34-46-91-92 Fax: 01-34-46-91-93		TEMPERE CONSTRUCTION 1 rue Lavoisier 95060 Champagne sur Oise Tél : 01-39-37-91-60

18 Logements - 13 Rue Riant - SAINT-DENIS

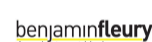
Ind	Modifications	Dates
01	Décalage des voiles implantées en limite séparative suivant relevé géomètre	20/01/2020
01	T5-03 duplex haut : Décalage de la fenêtre de la chambre 3 à 60cm de la limite de propriété	20/01/2020
01	Décalage et ajustement des dimensions de fenêtres sur rue suivant calepinage de la plaquette	20/01/2020
02	Déplacement des chaudières + lave linge suivant demande plombier des logements T4-13 / T4-21 / T4-31 / T4-32 / T4-41 / T3-51	07/07/2020
02	Reprise rampe PMR du hall à Rdc suivant bornage contradictoire	07/07/2020
02	Réorganisation SdB du T1-02	07/07/2020
02	Déplacement chaudière du T1-01	07/07/2020
02	Création d'un habillage des sorties de conduits en terrasse privative R+5	07/07/2020
02	Ajout d'un caillbotis en pied d'ascenseur	07/07/2020
02	Agrandissement de la marquise ascenseur	07/07/2020
03	Logements T4-21 et T4-41 : Intégration TMA cuisine ouverte entraînant ajout VR	05/08/2020
03	Remplacement dalles sur plots format 40x40cm par format 50x50cm	05/08/2020
03	Remplacement carrelage balcons format 40x40cm par format 30x60cm	05/08/2020
03	Logements T5-03 et T3-04 : Remplacement espace végétalisé en pleine terre par jardinière plantée	05/08/2020
03	Ajout descente EP de la toiture à R+5	05/08/2020
03	Logement T5-03 : Augmentation hauteur sous plafond de 2,46m à 2,50m dans la partie haute du duplex	05/08/2020
03	Logements T3-22 et T3-42 : Réorganisation SdB suivant demandes plombier	05/08/2020

Emetteur	Date	Chantier	Indice	Echelle
Benjamin Fleury	AOût 2020		03	1/50

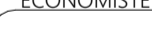
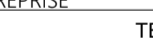

MAÎTRE D'OUVRAGE		MAÎTRE D'OUVRAGE DÉLEGUÉ	
 CAPS	5 bis rue Danielle Casanova 93207 Saint-Denis cedex Tel : 01-55-84-43-78	 BATIPLAINE	5 bis rue Danielle Casanova 93207 Saint-Denis cedex Tel : 01-79-63-18-60 batip@batiplaine.fr
MAÎTRE D'ŒUVRE DE CONCEPTION		BUREAU DE CONTRÔLE	
 Benjamin FLEURY Architecte-urbaniste	148 boulevard Chancy rd. lat. B 93 150 Montreuil Tel : 01-43-87-04-34 Email : saint-denis@benjaminfleury.com	 QUALICONSULT	13 rue Charles Cros 93297 Tremblay en France Tel : 01-48-19-93-00
BET STRUCTURE		COORDINATEUR HYGIÈNE SÉCURITÉ	
 I+A Laboratoire des structures	10 avenue du Val de Fontenay 94134 Fontenay sous Bois Tel : 01-43-42-15-28	 QUALICONSULT	4 rue du Moulin 78930 Villette Tel : 01-34-97-49-30 Fax : 01-34-16-53-42
BET FLUIDE		GÉOTECHNIQUE	
 SYNAPSE Ingénierie	7 rue Albert Einstein 77420 CHAMPS-SUR-MARNE Tel : 01-64-73-99-99	 ROC SOL	30 rue rue d'Estienne d'Orves 92120 Montrouge Tel : 01-42-03-18-18
ECONOMISTE		ENTREPRISE	
 ATEEC	41 allée des Gros Saules 93100 Montreuil Tel : 01-34-46-91-02 Fax : 01-34-46-91-03	 TEMPERE CONSTRUCTION	1 rue Landelle 95060 Champs-sur-Orne Tel : 01-39-37-91-60

18 Logements - 13 Rue Riant - SAINT-DENIS

Ind	Modifications	Dates
01	Décalage des voiles implantés en limite séparative suivant relevé géomètre	20/01/2020
01	T5-03 duplex haut : Décalage de la fenêtre de la chambre 3 à 60cm de la limite de propriété	20/01/2020
01	Décalage et ajustement des dimensions de fenêtres sur rue suivant calepinage de la plaque	20/01/2020
02	Déplacement des chaudières + lave linge suivant demande plombier des logements	07/07/2020
02	T4-13 / T4-21 / T4-31 / T4-32 / T4-41 / T3-51	07/07/2020
02	Reprise rampe PMR du hall à Rdc suivant bornage contradictoire	07/07/2020
02	Réorganisation SdB du T1-02	07/07/2020
02	Déplacement chaudière du T1-01	07/07/2020
02	Création d'un habillage des sorties de conduits en terrasse privative R+5	07/07/2020
02	Ajout d'un callebotis en pied d'ascenseur	07/07/2020
02	Agrandissement de la marquise ascenseur	07/07/2020
03	Logements T4-21 et T4-41 : Intégration TMA cuisine ouverte entraînant ajout VR	05/08/2020
03	Remplacement dalles sur plots format 40x40cm par format 50x50cm	05/08/2020
03	Remplacement carrelage balcons format 40x40cm par format 30x50cm	05/08/2020
03	Logements T5-03 et T3-04 : Remplacement espace végétalisé en pleine terre par jardinière plantée	05/08/2020
03	Ajout descente EP de la toiture à R+5	05/08/2020
03	Logement T5-03 : Augmentation hauteur sous plafond de 2,46m à 2,50m dans la partie haute du duplex	05/08/2020
03	Logements T3-22 et T3-42 : Réorganisation SdB suivant demandes plombier	05/08/2020

Emetteur	Date	Chantier	Coupee EE	Indice	Echelle
Benjamin Fleury	Août 2020			03	1/50