











18 Logements - 13 Rue Riant - SAINT-DENIS		
Ind	Modifications	Dates
01	Décalage des voiles implantés en limite séparative suivant relevé géomètre	20/01/2020
01	T5-03 duplex haut : Décalage de la fenêtre de la chambre 3 à 60cm de la limite de propriété	20/01/2020
01	Décalage et ajustement des dimensions de fenêtres sur rue suivant calepinage de la plaquette	20/01/2020

Emetteur	Date	Chantier	Plan RDC	Indice	Echelle
Benjamin Fleury	Janv. 2020			01	1/50

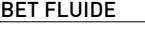

MAITRE D'OUVRAGE		MAITRE D'OUVRAGE DELEGUE	
	CAPS		BATIPLAINE
	5 bis rue Danielle Casanova 93207 Saint Denis cedex Tel: 01-55-84-43-78		5 bis rue Danielle Casanova 93207 Saint Denis cedex Tel: 01-79-63-18-60 asmetto@batiplaine.fr
MAITRE D'OEUVRE DE CONCEPTION		BUREAU DE CONTRÔLE	
	Benjamin FLEURY ArchitecteUrbaniste		QUALICONSULT
	148 boulevard Chancy n°6 bis B 93100 Montreuil Tel: 01-43-87-04-34 Email: saint-denis@benjaminfleury.com		13 rue Charles Cros 93297 Tremblay en France Tel: 01-48-19-93-00
BET STRUCTURE		COORDINATEUR HYGIENE SECURITE	
	I+A Laboratoire des structures		QUALICONSULT
	10 avenue du Val de Fontenay 94134 Fontenay sous Bois Tel: 01-43-42-15-28		4 rue du Moulin 78930 Vielle Tel: 01-34-97-49-30 Fax: 01-34-16-53-42
BET FLUIDE		GEOTECHNICIEN	
	SYNAPSE Ingénierie		ROC SOL
	7 rue Albert Einstein 77420 CHAMPS-SUR-MARNE Tel: 01-64-73-99-99		30 Ter rue d'Estienne d'Orves 92120 Montrouge Tel: 01-42-93-18-18
ECONOMISTE		ENTREPRISE	
	ATEEC		TEMPERE CONSTRUCTION
	41 allée des Gros Saules 93100 Montreuil Tel: 01-34-46-91-92 Fax: 01-34-46-91-93		1 rue Lavoisier 95060 Champagne sur Orne Tel: 01-34-46-91-92 Fax: 01-34-46-91-93

18 Logements - 13 Rue Riant - SAINT-DENIS

Ind	Modifications	Dates
01	Décalage des voiles implantées en limite séparative suivant relevé géomètre	20/01/2020
01	T5-03 duplex haut : Décalage de la fenêtre de la chambre 3 à 60cm de la limite de propriété	20/01/2020
01	Décalage et ajustement des dimensions de fenêtres sur rue suivant calepinage de la plaque	20/01/2020

Emetteur	Date	Chantier	Plan R+1	Indice	Echelle
Benjamin Fleury	Janv. 2020			01	1/50



RUE RIANT

MAITRE D'OUVRAGE		MAITRE D'OUVRAGE DELEGUE	
CAPS 5 bis rue Danielle Casanova 93207 Saint-Denis cedex Tel: 01-55-84-43-78		BATIPLAINE 5 bis rue Danielle Casanova 93207 Saint-Denis cedex Tel: 01-79-63-18-60 gerardo@batiplane.fr	
MAITRE D'OEUVRE DE CONCEPTION		BUREAU DE CONTRÔLE	
Benjamin FLEURY ArchitecteUrbaniste 148 boulevard Chancy n°6 bis B 93100 Montreuil Tel: 01-43-87-04-34 Email: saint-denis@benjaminfleury.com		QUALICONSULT 13 rue Charles Cros 93297 Tremblay en France Tel: 01-48-19-83-00	
BET STRUCTURE		COORDINATEUR HYGIENE SECURITE	
I+A Laboratoire des structures 10 avenue du Val de Fontenay 94134 Fontenay sous Bois Tel: 01-43-42-15-28		QUALICONSULT 4 rue du Moulin 78930 Villette Tel: 01-34-97-49-30 Fax: 01-34-16-53-42	
BET FLUIDE		GEOTECHNICIEN	
SYNAPSE Ingénierie 7 rue Albert Einstein 77420 CHAMPS-SUR-MARNE Tel: 01-64-73-99-99		ROC SOL 30 rue rue d'Estienne d'Orves 92120 Montrouge Tel: 01-42-53-18-18	
ECONOMISTE		ENTREPRISE	
ATEEC 41 allée des Gros Saules 93100 Montreuil Tel: 01-34-46-91-02 Fax: 01-34-46-91-03		TEMPERE 1 rue Landolier 95060 Champs-sur-Oise Tel: 01-34-46-91-02	

18 Logements - 13 Rue Riant - SAINT-DENIS

Ind	Modifications	Dates
01	Décalage des voiles implantées en limite séparative suivant relevé géomètre	20/01/2020
01	T5-03 duplex haut : Décalage de la fenêtre de la chambre 3 à 60cm de la limite de propriété	20/01/2020
01	Décalage et ajustement des dimensions de fenêtres sur rue suivant calepinage de la plaque	20/01/2020

Emetteur	Date	Chantier	Indice	Echelle
Benjamin Fleury	Janv. 2020		01	1/50

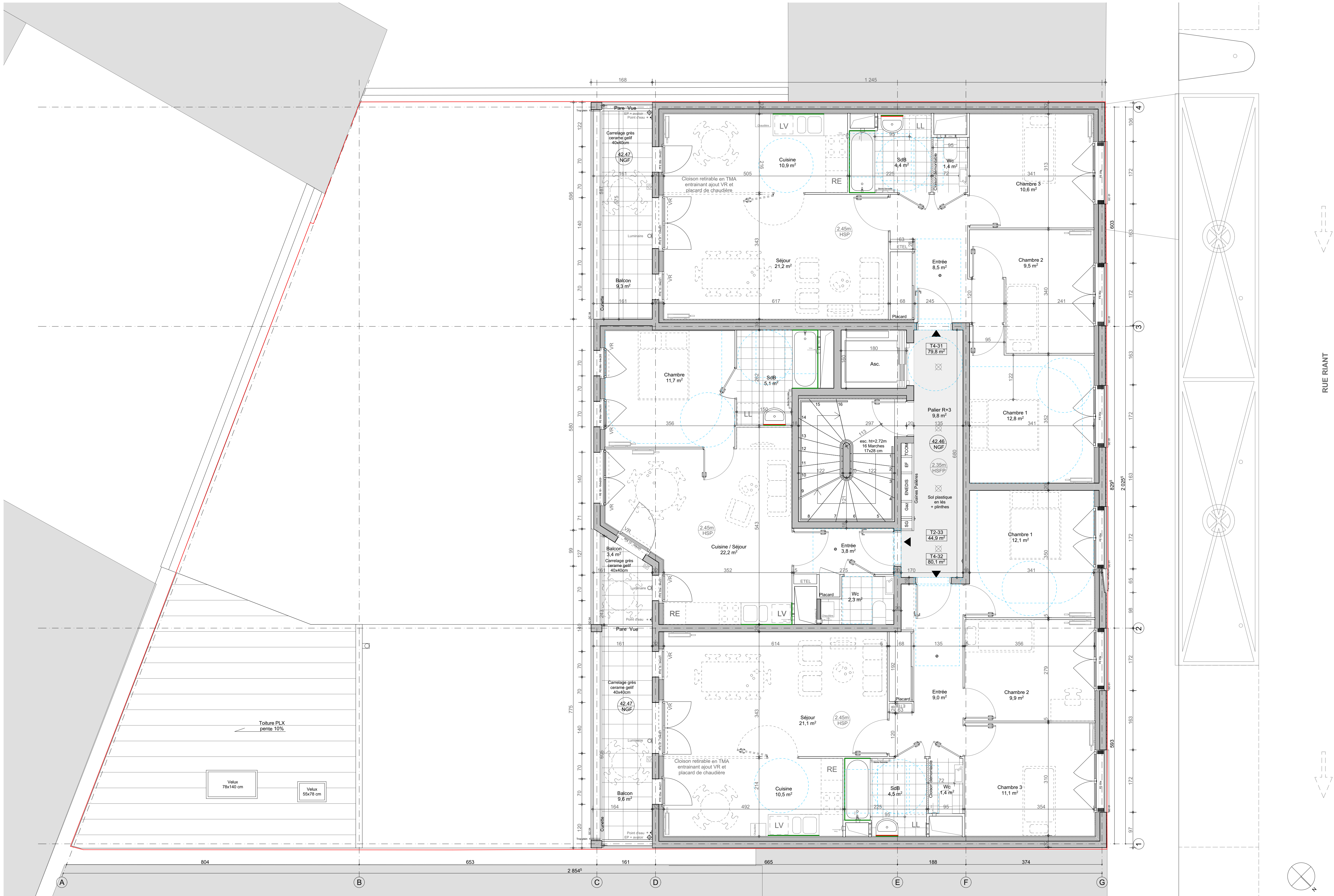

MAITRE D'OUVRAGE		MAITRE D'OUVRAGE DELEGUE	
CAPS		BATIPLAINE	
5 bis rue Danielle Casanova 93207 Saint-Denis cedex		5 bis rue Danielle Casanova 93207 Saint-Denis cedex	
Tél : 01-55-84-43-78		Tél : 01-79-63-18-60 jeanm@batiplaine.fr	
MAITRE D'OEUVRE DE CONCEPTION		BUREAU DE CONTRÔLE	
Benjamin FLEURY ArchitecteUrbaniste		QUALICONSULT	
148 boulevard Chancy rdc bte B 93100 Montreuil		13 rue Charles Cros 93297 Tremblay en France	
Tél : 01-43-87-04-34 Email : saint-denis@benjaminfleury.com		Tél : 01-48-19-93-00	
BET STRUCTURE		COORDINATEUR HYGIENE SECURITE	
I+A Laboratoire des structures		QUALICONSULT	
10 avenue du Val de Fontenay 94134 Fontenay sous Bois		4 rue du Moulin 78930 Vielle	
Tél : 01-43-42-15-28		Tél : 01-34-97-49-30 Fax : 01-34-16-53-42	
BET FLUIDE		GEOTECHNICIEN	
SYNAPSE Ingénierie		ROC SOL	
7 rue Albert Einstein 77420 CHAMPS-SUR-MARNE		30 Ter rue d'Estienne d'Orves 92120 Montrouge	
Tél : 01-64-73-99-99		Tél : 01-42-03-18-18	
ECONOMISTE		ENTREPRISE	
ATEEC		TEMPERE CONSTRUCTION	
41 allée des Gros Saules 93100 Montreuil		1 rue Landolier 95060 Champs-sur-Oise	
Tél : 01-34-46-91-02 Fax : 01-34-46-91-03			

18 Logements - 13 Rue Riant - SAINT-DENIS

Ind	Modifications	Dates
01	Décalage des voiles implantées en limite séparative suivant relevé géomètre	20/01/2020
01	T5-03 duplex haut : Décalage de la fenêtre de la chambre 3 à 60cm de la limite de propriété	20/01/2020
01	Décalage et ajustement des dimensions de fenêtres sur rue suivant calepinage de la plaque	20/01/2020

Emetteur	Date	Chantier	Indice	Echelle
Benjamin Fleury	Janv. 2020		01	1/50

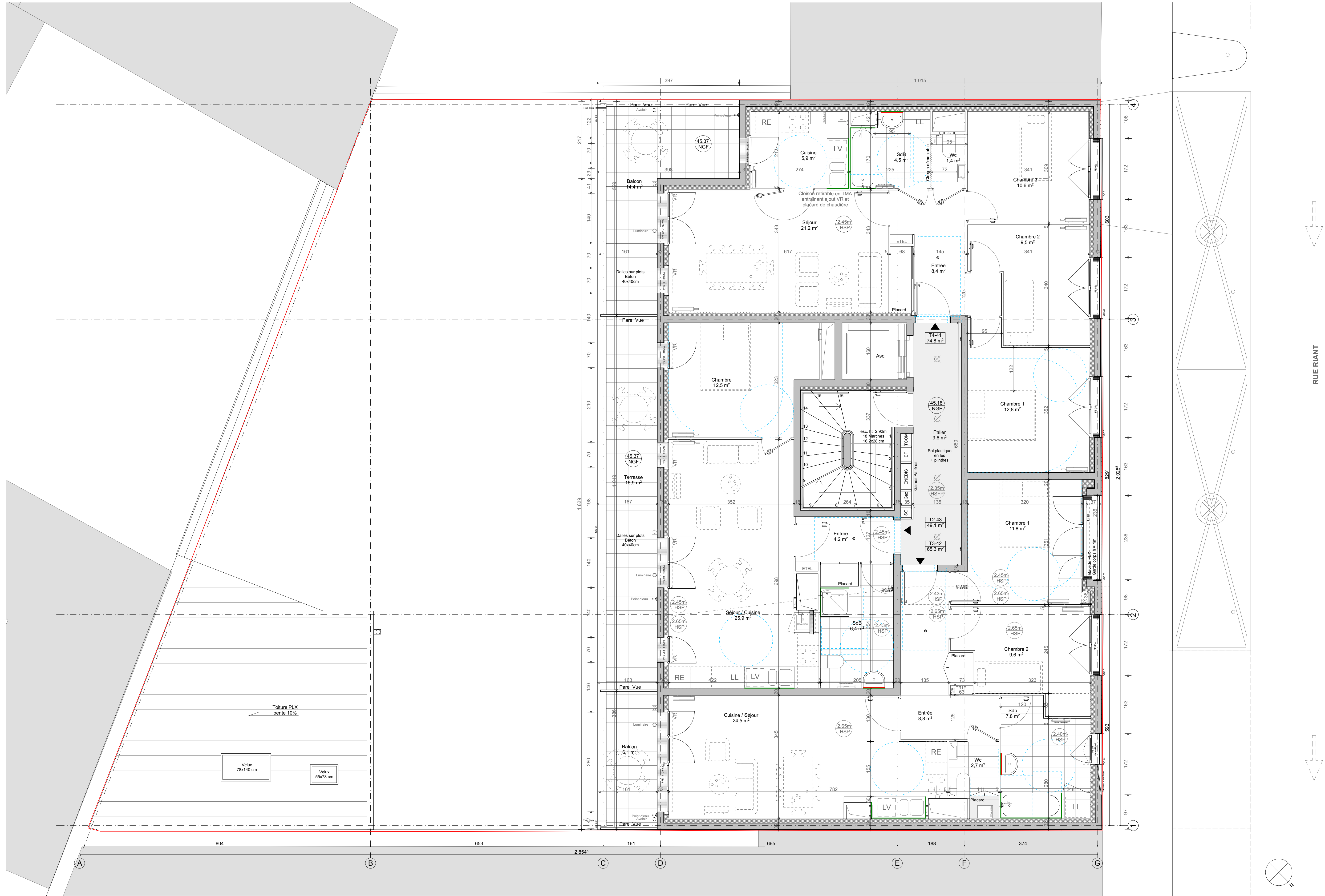







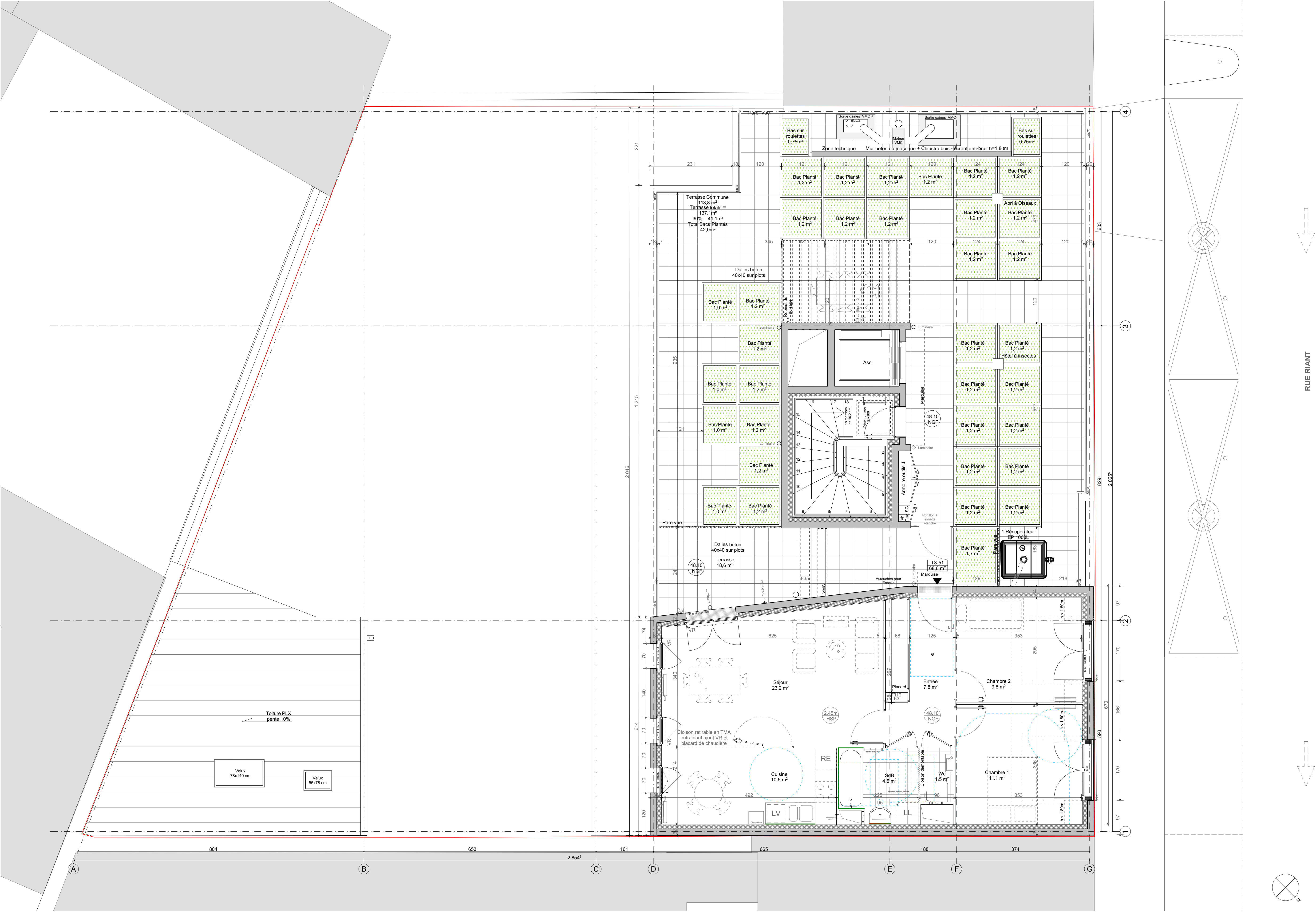



MAITRE D'OUVRAGE		MAITRE D'OUVRAGE DELEGUE	
CAPS		BATIPLAINE	
5 bis rue Danielle Casanova 93207 Saint-Denis cedex		5 bis rue Danielle Casanova 93207 Saint-Denis cedex	
Tél : 01-55-84-43-78		Tél : 01-70-63-18-60 jeanm@batiplaine.fr	
MAITRE D'OEUVRE DE CONCEPTION		BUREAU DE CONTRÔLE	
Benjamin FLEURY ArchitecteUrbaniste		QUALICONSULT	
148 boulevard Chancy n°6 bis B 93100 Montreuil		13 rue Charles Cros 93297 Tremblay en France	
Tél : 01-43-87-04-34 Email : saint-denis@benjaminfleury.com		Tél : 01-48-19-93-00	
BET STRUCTURE		COORDINATEUR HYGIENE SECURITE	
I+A Laboratoire des structures		QUALICONSULT	
10 avenue du Val de Fontenay 94134 Fontenay sous Bois		4 rue du Moulin 78930 Vielle	
Tél : 01-43-42-15-28		Tél : 01-34-97-49-30 Fax : 01-34-16-53-42	
BET FLUIDE		GEOTECHNIQUE	
SYNAPSE Ingénierie		ROC SOL	
7 rue Albert Einstein 77420 CHAMPS-SUR-MARNE		30 rue de l'Estienne d'Orves 92120 Montrouge	
Tél : 01-64-73-99-99		Tél : 01-42-93-18-18	
ECONOMISTE		ENTREPRISE	
ATEEC		TEMPERE CONSTRUCTION	
41 allée des Gros Saules 93100 Montreuil		1 rue Lavallée 95060 Champagny sur Orne	
Tél : 01-34-46-91-92 Fax : 01-34-46-91-93			

18 Logements - 13 Rue Riant - SAINT-DENIS

Ind	Modifications	Dates
01	Décalage des voiles implantées en limite séparative suivant relevé géomètre	20/01/2020
01	T5-03 duplex haut : Décalage de la fenêtre de la chambre 3 à 60cm de la limite de propriété	20/01/2020
01	Décalage et ajustement des dimensions de fenêtres sur rue suivant calepinage de la plaque	20/01/2020



MAITRE D'OUVRAGE		MAITRE D'OUVRAGE DELEGUE		
 CAPS	5 bis rue Danielle Casanova 93007 Saint Denis cedex Tel: 01-55-84-43-78		 BATIPLAINE	5 bis rue Danielle Casanova 93007 Saint Denis cedex Tel: 01-79-63-18-60 asmet@batiplaine.fr
MAITRE D'OEUVRE DE CONCEPTION		BUREAU DE CONTRÔLE		
 Benjamin FLEURY Architecte/Urbaniste	148 boulevard Chancy n°6 bis B 93100 Montreuil Email: saint-denis@benjaminfleury.com		 QUALICONSULT	13 rue Charles Cros 93097 Tremblay en France Tel: 01-48-19-93-00
BET STRUCTURE		COORDINATEUR HYGIENE SECURITE		
 I+A Laboratoire des structures	10 avenue du Val de Fontenay 94134 Fontenay sous Bois Tel: 01-43-42-15-28		 QUALICONSULT	4 rue du Moulin 78930 Vielle Tel: 01-34-97-49-30 Fax: 01-34-16-53-42
BET FLUIDE		GEOTECHNICIEN		
 SYNAPSE Ingénierie	7 rue Albert Einstein 77420 CHAMPS-SUR-MARNE Tel: 01-64-73-99-99		 ROC SOL	30 Ter rue d'Estienne d'Orves 92120 Montrouge Tel: 01-42-93-18-18
ECONOMISTE		ENTREPRISE		
 ATEEC	41 allée des Gros Saules 93100 Montreuil Tel: 01-34-46-91-02 Fax: 01-34-46-91-03		 TEMPERE	1 rue Lavoisier 95060 Champanne sur Orne Tel: 01-46-16-53-42

18 Logements - 13 Rue Riant - SAINT-DENIS

Ind	Modifications	Dates
01	Décalage des voiles implantées en limite séparative suivant relevé géomètre	20/01/2020
01	T5-03 duplex haut : Décalage de la fenêtre de la chambre 3 à 60cm de la limite de propriété	20/01/2020
01	Décalage et ajustement des dimensions de fenêtres sur rue suivant calepinage de la plaque	20/01/2020

Emetteur	Date	Chantier	Indice	Echelle
Benjamin Fleury	Janv. 2020		01	1/50