

26 LOGEMENTS + 3 COMMERCEs + 1 LOCAL D'ACTIVITÉ

24-26-27 rue Henri Barbusse

PLANS DE VENTE

Avril 2020



- Bâtiment A
- R+1

1- T3.A11

2- T2.A12

3- T2.A13
- R+2

4- T3.A21

5- T2.A22

6- T2.A23
- R+3

7- T5.A31

8- T2.A32

9- T2.A33
- R+4

10- T5.A41

- Bâtiment B
- R+1

1- T2.B11

2- T3.B12
- R+2

3- T2.B21

4- T3.B22
- R+3

5- T2.B31

6- T3.B32

- Bâtiment C
- R+1

1- T3.C11

2- T2.C12

3- T4.C13
- R+2

4- T3.C21

5- T2.C22

6- T4.C23
- R+3

7- T2.C31

8- T4.C32
- R+4

9- T2.C41

10- T4.C42



26 Logements + 3 Commerces
+ 1 Local d'activité
24-26-27 Rue Henri Barbusse

PLAN DE COMMERCIALISATION

Plan de repérage

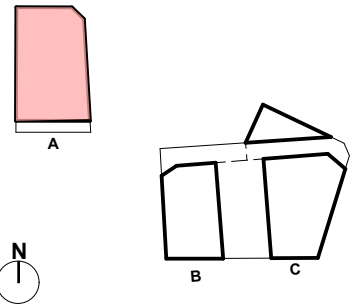

Appartement T3.A11
Localisation : R+1



Étage	R+1
Type	T3.

Tableau des surfaces

Surface habitable :

Buanderie	2.16
Chambre 1	12.98
Chambre 2	11.14
Cuisine	6.45
Dgt	6.28
Entrée	6.90
SdB	4.18
Séjour	20.76
WC	2.32

Surface habitable totale : 73.17 m²

Espaces extérieurs :

Loggia	5.12
--------	------

Espaces extérieurs totaux : 5.12 m²

Date	Indice	Échelle
10/04/2020	03	1:50

Nota: Les équipements de la cuisine en pointillés ne sont pas fournis, réalisés ou contractuels. Les côtes et surfaces sont données sous réserve des impératifs de construction et des tolérances d'exécution. Ce plan peut subir des modifications dues à des impératifs techniques.

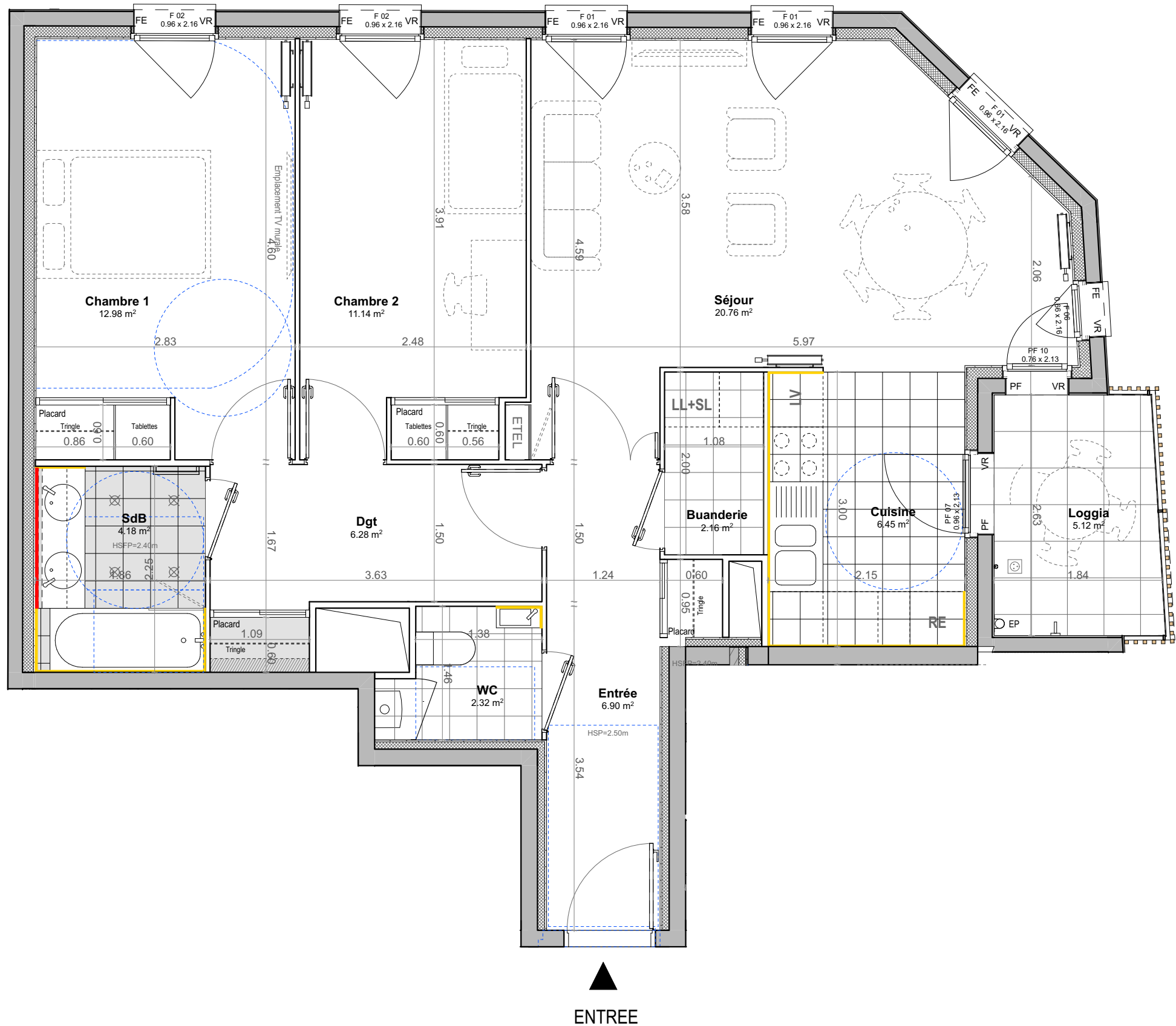

RE	Réfrigérateur	EP :	Descente eaux pluviales
LV	Lave vaisselle	ETEL :	Tableau électrique
LL	Lave linge		Faïence
SL	Sèche linge		Miroir + faïence 25x30 cm + bandeau lumineux
	Sèche serviette	HSP :	hauteur sous plafond
	Radiateur	HSFP :	hauteur sous faux-plafond
	Cuisson	VR :	Volets roulants
	Chaudière		
	Faux plafond		
	Soffite		
PF	Porte-fenêtre		
FE	Fenêtre		
	Robinet de puisage		
	Spot		
	Luminaire extérieur		
	Prise extérieure		

Association Foncière Logement
21, Quai d'Austerlitz
75013 Paris
Tél : 01 42 18 42 42

MDH Promotion
47, Boulevard Diderot
75012 Paris
Tél : 01-40-01-01-66

Benjamin FLEURY - Architect Urbaniste
148 bd Chanzy - Bât B / RdC
93100 Montreuil
Tél : 01-42-87-94-24
Email : atelier@benjaminfleury.com





26 Logements + 3 Commerces
+ 1 Local d'activité
24-26-27 Rue Henri Barbusse

PLAN DE COMMERCIALISATION

Plan de repérage

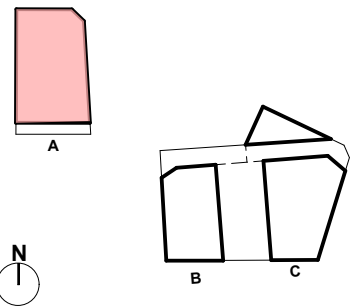

Appartement T2.A12
Localisation : R+1

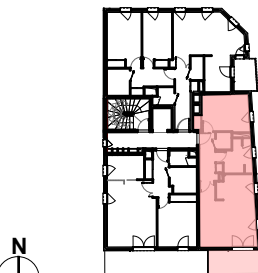

Étage	R+1
Type	T2.

Tableau des surfaces

Surface habitable :

Chambre	12.95
Cuisine	6.32
Entrée	5.82
SdB	6.54
Séjour	19.84
WC	1.89

Surface habitable totale : 53.36 m²

Espaces extérieurs :

Loggia	10.48
--------	-------

Espaces extérieurs totaux : 10.48 m²

Date	Indice	Échelle
10/04/2020	03	1:50

Nota: Les équipements de la cuisine en pointillés ne sont pas fournis, réalisés ou contractuels. Les côtes et surfaces sont données sous réserve des impératifs de construction et des tolérances d'exécution. Ce plan peut subir des modifications dues à des impératifs techniques.

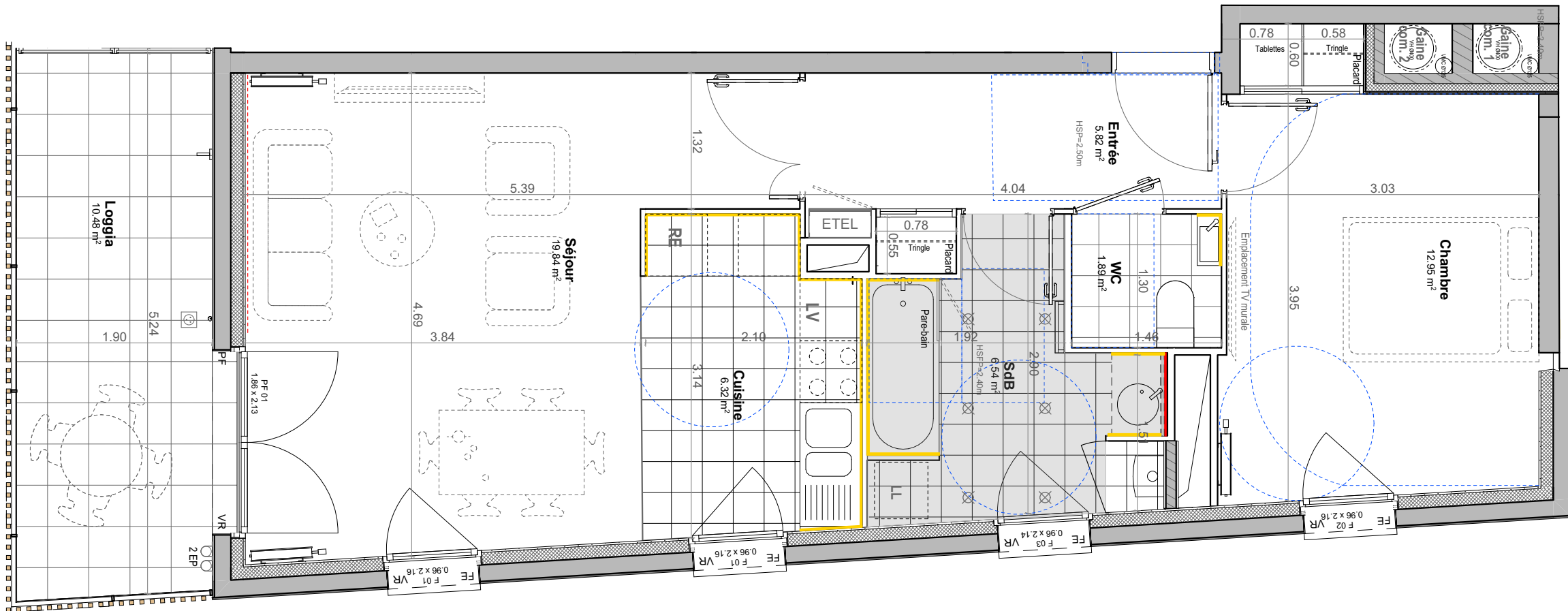

- RE

L'V

LL

SL

PF

FE

EP :

ETEL :

HSP :

HSFP :

VR :

Faux plafond

Soffite

Porte-fenêtre

Fenêtre

Robinet de puisage

Spot

Luminaire extérieur

Prise extérieure

Descente eaux pluviales

Tableau électrique

Faïence

Miroir + faïence 25x30 cm + bandeau lumineux

hauteur sous plafond

hauteur sous faux-plafond

Volets roulants

MAITRE D'OUVRAGE



MDH Promotion

47, Boulevard Diderot
75012 Paris

Tél : 01-40-01-01-66

MAITRE D'OEUVRE DE CONCEPTION



Benjamin FLEURY - Architect Urbaniste

148 bd Chanzy - Bât B / RdC
93100 Montreuil

Tél : 01-42-87-94-24
Email : atelier@benjaminfleury.com

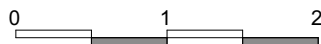

Association Foncière Logement

21, Quai d'Austerlitz
75013 Paris

Tél : 01 42 18 42 42

RE

LV

LL

SL

PF

FE

Réfrigérateur

Lave vaisselle

Lave linge

Sèche linge

Sèche serviette

Radiateur

Cuisson

Chaudière

Faux plafond

Soffite

Porte-fenêtre

Fenêtre

Robinet de puisage

Spot

Luminaire extérieur

Prise extérieure

EP :
Descente eaux pluviales

ETEL :
Tableau électrique

Faïence

Miroir + faïence 25x30 cm
+ bandeau lumineux

HSP :
hauteur sous plafond

HSFP :
hauteur sous faux-plafond

VR :
Volets roulants

Association Foncière Logement

21, Quai d'Austerlitz
75013 Paris

Tél : 01 42 18 42 42

MDH

PROMOTION

MDH Promotion

47, Boulevard Diderot
75012 Paris

Tél : 01-40-01-01-66

benjaminfleury

ArchitectUrbaniste

Benjamin FLEURY - Architect Urbaniste

148 bd Chanzy - Bât B / RdC
93100 Montreuil

Tél : 01-42-87-94-24
Email : atelier@benjaminfleury.com

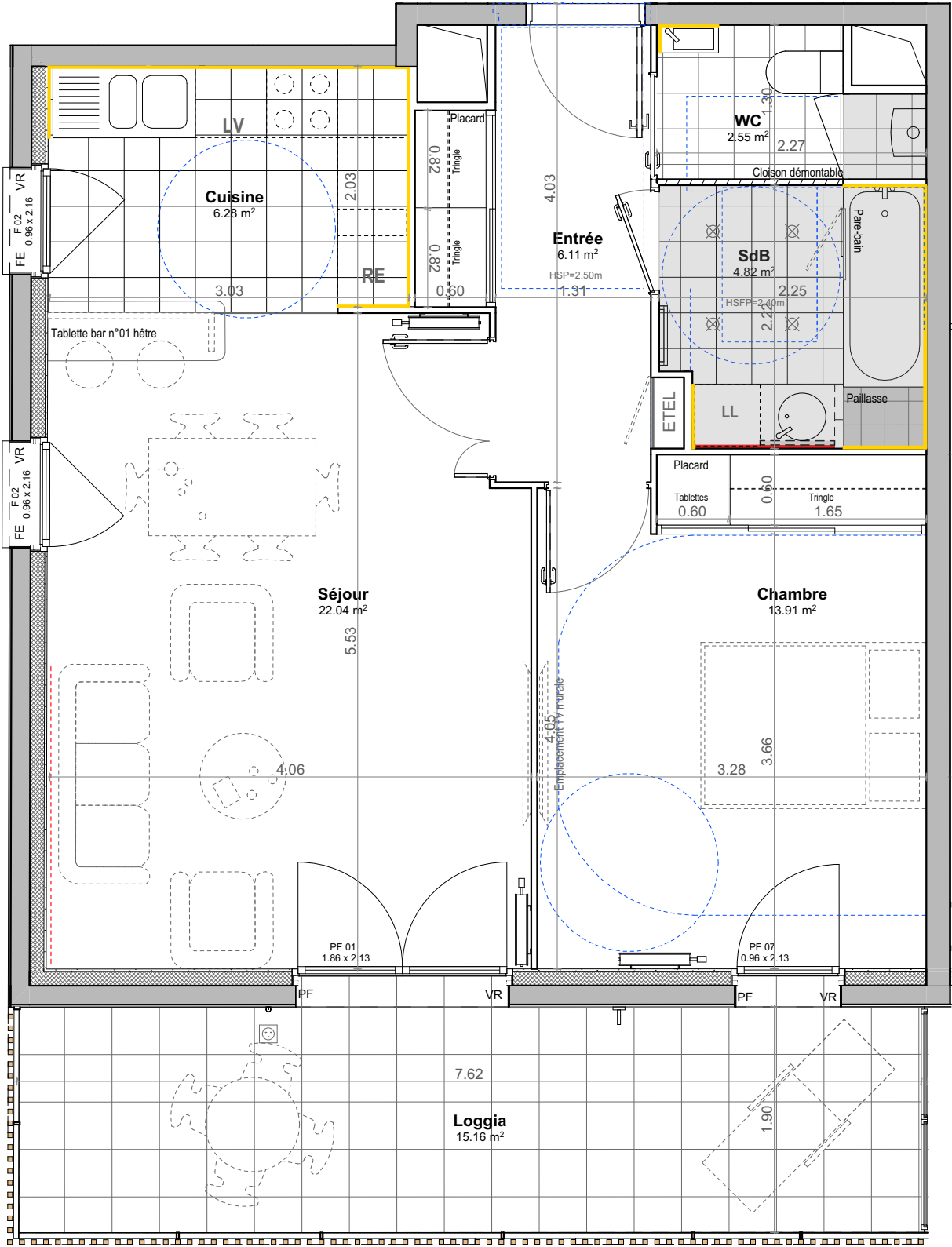

26 Logements + 3 Commerces
+ 1 Local d'activité
24-26-27 Rue Henri Barbusse

PLAN DE COMMERCIALISATION

Plan de repérage

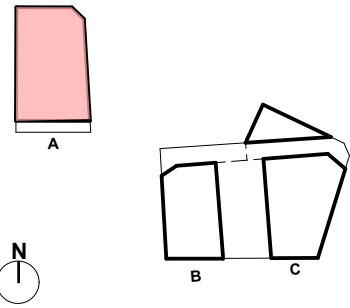

Appartement T2.A13
Localisation : R+1

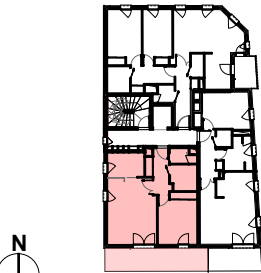

Étage	R+1
Type	T2.

Tableau des surfaces

Surface habitable :	
Chambre	13.90
Cuisine	6.29
Entrée	6.11
SdB	4.82
Séjour	22.04
WC	2.55

Surface habitable totale : 55.71 m²

Espaces extérieurs :	
Loggia	15.16

Espaces extérieurs totaux : 15.16 m²

Date	Indice	Échelle
10/04/2020	03	1:50

Nota: Les équipements de la cuisine en pointillés ne sont pas fournis, réalisés ou contractuels. Les côtes et surfaces sont données sous réserve des impératifs de construction et des tolérances d'exécution. Ce plan peut subir des modifications dues à des impératifs techniques.

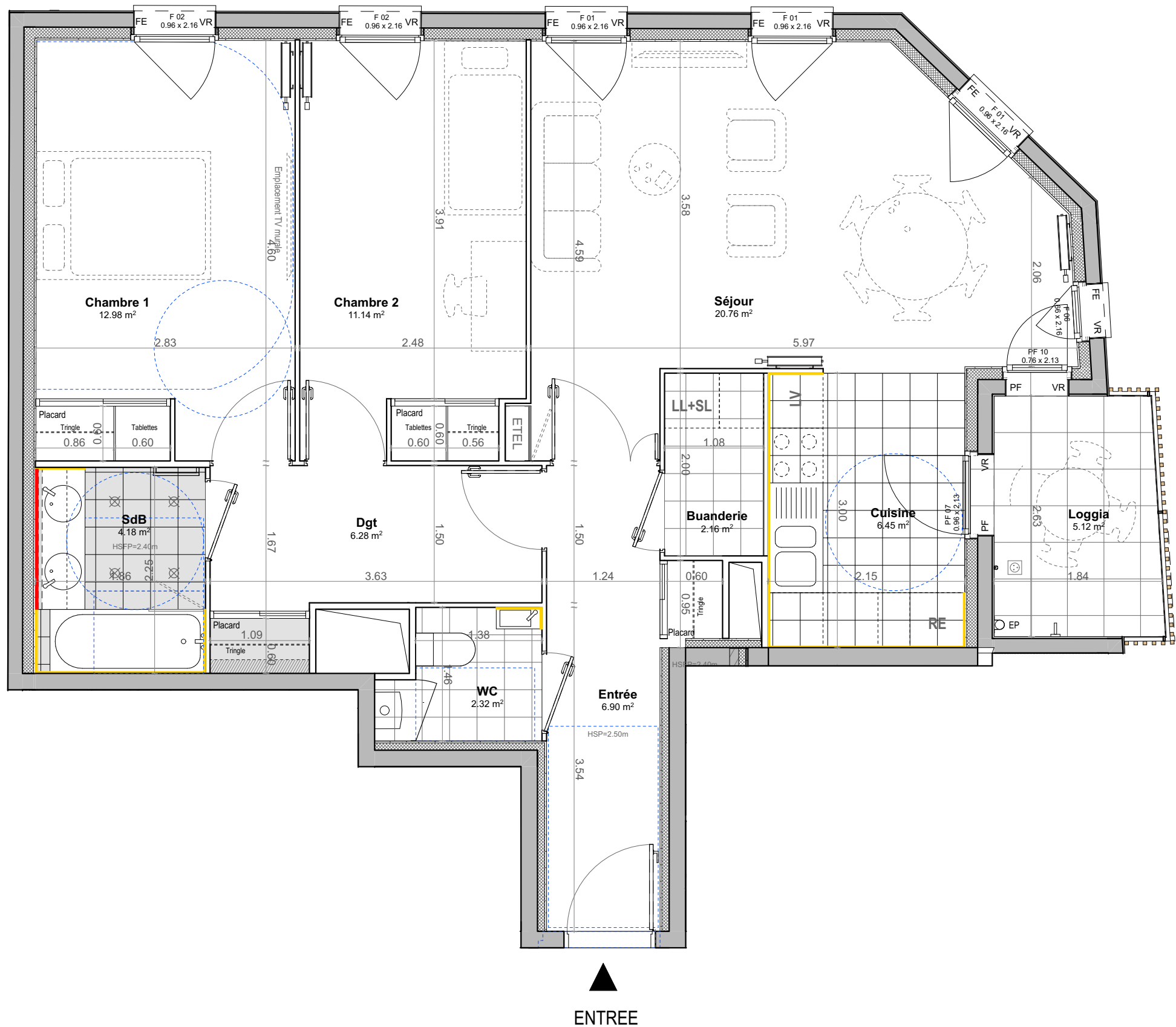

- RE

LV

LL

SL

PF

FE
- Réfrigérateur

Lave vaisselle

Lave linge

Sèche linge

Sèche serviette

Radiateur

Cuisson

Chaudière

Faux plafond

Soffite

Porte-fenêtre

Fenêtre

Robinet de puisage

Spot

Luminaire extérieur

Prise extérieure
- EP : Descente eaux pluviales

ETEL : Tableau électrique

Faïence

Miroir + faïence 25x30 cm + bandeau lumineux

HSP : hauteur sous plafond

HSFP : hauteur sous faux-plafond

VR : Volets roulants

Association Foncière Logement

21, Quai d'Austerlitz

75013 Paris

Tél : 01 42 18 42 42

MAITRE D'OUVRAGE

MDH Promotion

47, Boulevard Diderot

75012 Paris

Tél : 01-40-01-01-66

MAITRE D'OEUVRE DE CONCEPTION

Benjamin FLEURY - Architect Urbaniste

148 bd Chanzy - Bât B / RdC

93100 Montreuil

Tél : 01-42-87-94-24

Email : atelier@benjaminfleury.com

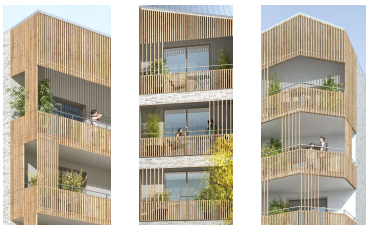

26 Logements + 3 Commerces
+ 1 Local d'activité
24-26-27 Rue Henri Barbusse

PLAN DE COMMERCIALISATION

Plan de repérage

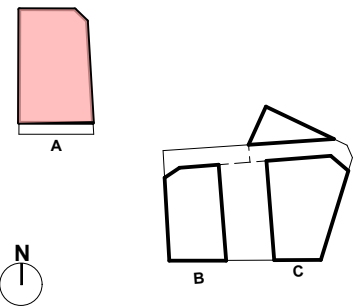

Appartement **T3.A21**
Localisation : **R+2**

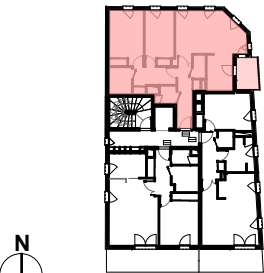

Étage **R+2**
Type **T3.**

Tableau des surfaces

Surface habitable :

Buanderie	2.16
Chambre 1	12.98
Chambre 2	11.14
Cuisine	6.45
Dgt	6.28
Entrée	6.90
SdB	4.18
Séjour	20.76
WC	2.32

Surface habitable totale : **73.17 m²**

Espaces extérieurs :

Loggia	5.12
--------	------

Espaces extérieurs totaux : **5.12 m²**

Date	Indice	Échelle
10/04/2020	03	1:50

Nota: Les équipements de la cuisine en pointillés ne sont pas fournis, réalisés ou contractuels. Les côtes et surfaces sont données sous réserve des impératifs de construction et des tolérances d'exécution. Ce plan peut subir des modifications dues à des impératifs techniques.



26 Logements + 3 Commerces
+ 1 Local d'activité
24-26-27 Rue Henri Barbusse

PLAN DE COMMERCIALISATION

Plan de repérage

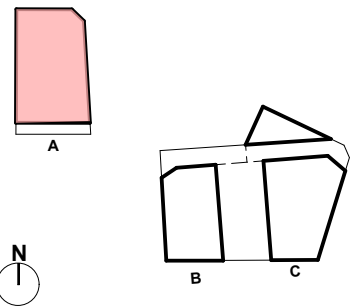

Appartement T2.A22
Localisation : R+2

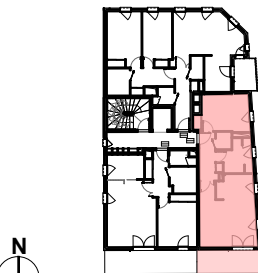

Étage	R+2
Type	T2.

Tableau des surfaces

Surface habitable :

Chambre	12.95
Cuisine	6.32
Entrée	5.82
SdB	6.54
Séjour	19.84
WC	1.89

Surface habitable totale : 53.36 m²

Espaces extérieurs :

Loggia	10.48
--------	-------

Espaces extérieurs totaux : 10.48 m²

Date	Indice	Échelle
10/04/2020	03	1:50

Nota: Les équipements de la cuisine en pointillés ne sont pas fournis, réalisés ou contractuels. Les côtes et surfaces sont données sous réserve des impératifs de construction et des tolérances d'exécution. Ce plan peut subir des modifications dues à des impératifs techniques.

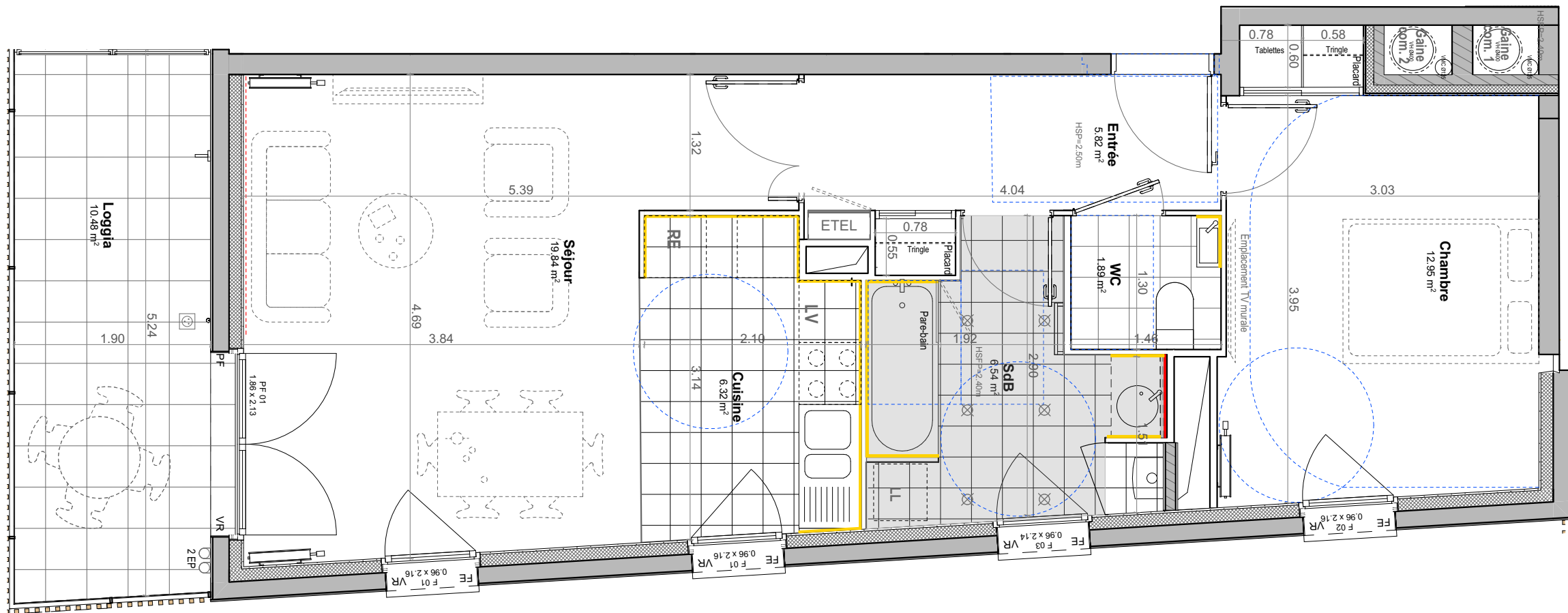

- RE

L.V.

LL

SL

PF

FE

EP :

ETEL :

HSP :

HSFP :

VR :

Faux plafond

Soffite

Porte-fenêtre

Fenêtre

Robinet de puisage

Spot

Luminaire extérieur

Prise extérieure

Descente eaux pluviales

Tableau électrique

Faïence

Miroir + faïence 25x30 cm + bandeau lumineux

hauteur sous plafond

hauteur sous faux-plafond

Volets roulants

Association Foncière Logement

21, Quai d'Austerlitz
75013 Paris

Tél : 01 42 18 42 42

MAITRE D'OUVRAGE

MDH Promotion

47, Boulevard Diderot
75012 Paris

Tél : 01-40-01-01-66

MAITRE D'OEUVRE DE CONCEPTION

Benjamin FLEURY - Architect Urbaniste

148 bd Chanzy - Bât B / RdC
93100 Montreuil

Tél : 01-42-87-94-24
Email : atelier@benjaminfleury.com

RE

LV

LL

SL

PF

FE

Réfrigérateur

Lave vaisselle

Lave linge

Sèche linge

Sèche serviette

Radiateur

Cuisson

Chaudière

Faux plafond

Soffite

Porte-fenêtre

Fenêtre

Robinet de puisage

Spot

Luminaire extérieur

Prise extérieure

EP :
Descente eaux pluviales

ETEL :
Tableau électrique

Faïence

Miroir + faïence 25x30 cm
+ bandeau lumineux

HSP :
hauteur sous plafond

HSFP :
hauteur sous faux-plafond

VR :
Volets roulants

Foncière Logement

Groupement

Association Foncière Logement

21, Quai d'Austerlitz

75013 Paris

Tél : 01 42 18 42 42

M

DH

PROMOTION

MDH Promotion

47, Boulevard Diderot

75012 Paris

Tél : 01-40-01-01-66

benjaminfleury

ArchitectUrbaniste

Benjamin FLEURY - Architect Urbaniste

148 bd Chanzy - Bât B / RdC

93100 Montreuil

Tél : 01-42-87-94-24

Email : atelier@benjaminfleury.com

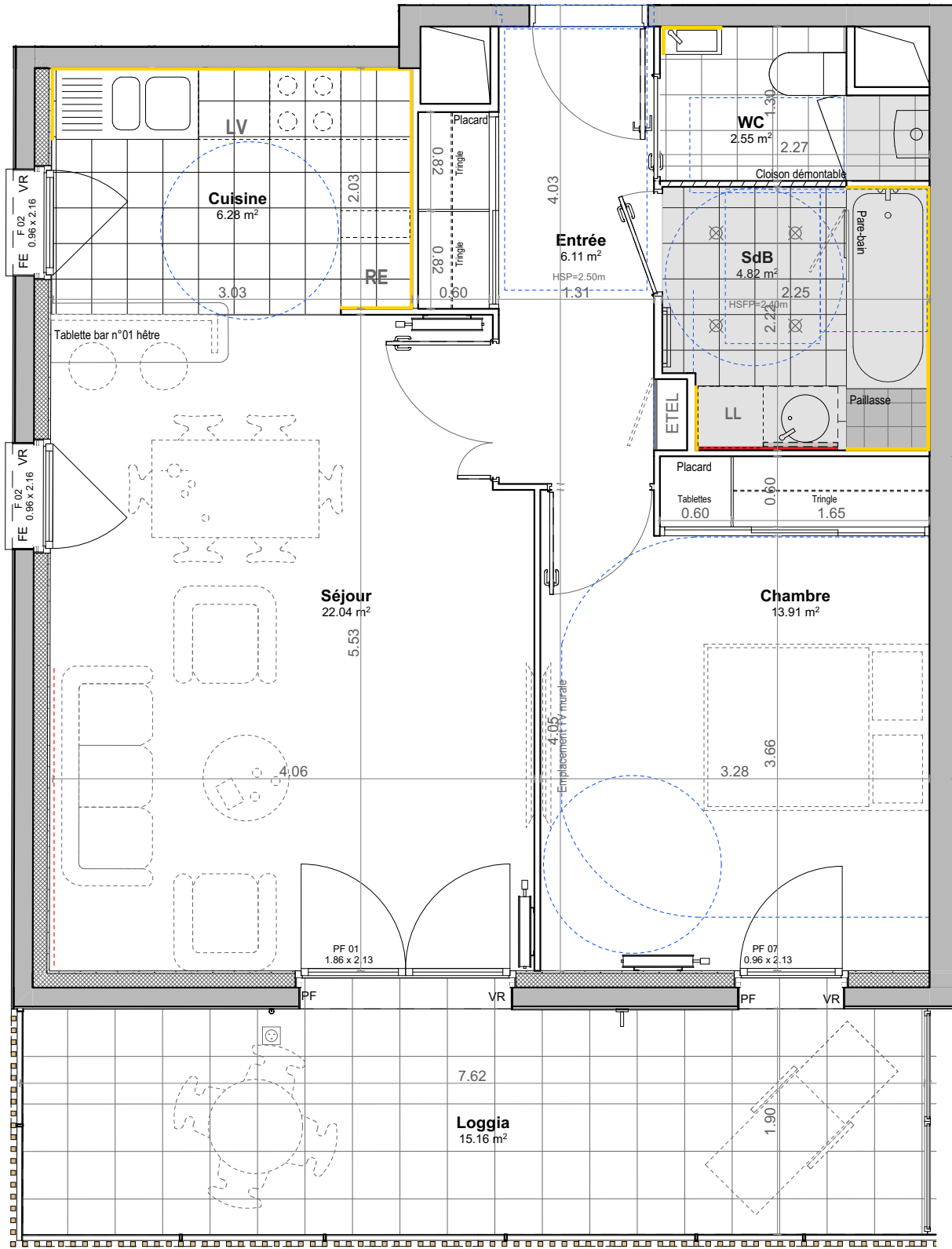

26 Logements + 3 Commerces
+ 1 Local d'activité
24-26-27 Rue Henri Barbusse

PLAN DE COMMERCIALISATION

Plan de repérage

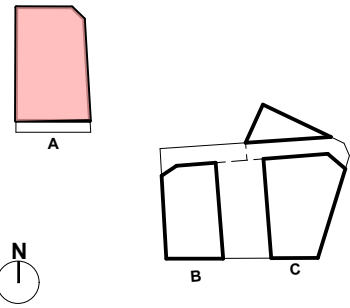

Appartement T2.A23
Localisation : R+2



Étage	R+2
Type	T2.

Tableau des surfaces

Surface habitable :	
Chambre	13.90
Cuisine	6.29
Entrée	6.11
SdB	4.82
Séjour	22.04
WC	2.55

Surface habitable totale : 55.71 m²

Espaces extérieurs :	
Loggia	15.16

Espaces extérieurs totaux : 15.16 m²

Date	Indice	Échelle
10/04/2020	03	1:50

Nota: Les équipements de la cuisine en pointillés ne sont pas fournis, réalisés ou contractuels. Les côtes et surfaces sont données sous réserve des impératifs de construction et des tolérances d'exécution. Ce plan peut subir des modifications dues à des impératifs techniques.





26 Logements + 3 Commerces
+ 1 Local d'activité
24-26-27 Rue Henri Barbusse

PLAN DE COMMERCIALISATION

Plan de repérage

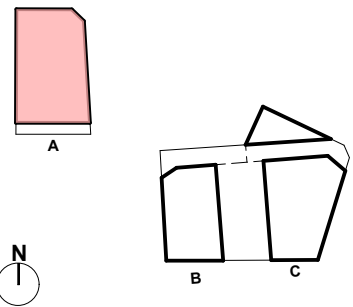

Appartement T5.A31
Localisation : R+3

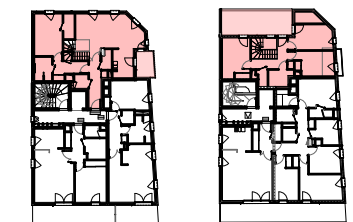

Étage	R+3
Type	T5.

Tableau des surfaces

Surface habitable :

Buanderie	2.14
Chambre 1	13.01
Chambre 2	12.32
Chambre 3	10.98
Chambre 4	11.06
Cuisine	6.49
Dégagement	5.73
Dressing	3.09
Entrée	6.49
SdB	9.16
Séjour	26.75
WC	2.39
WC	1.78

Surface habitable totale : 118.27 m²

Espaces extérieurs :

Loggia	5.12
Loggia 2	18.08

Espaces extérieurs totaux : 23.20 m²

Date	Indice	Échelle
10/04/2020	03	1:50

Nota: Les équipements de la cuisine en pointillés ne sont pas fournis, réalisés ou contractuels. Les côtes et surfaces sont données sous réserve des impératifs de construction et des tolérances d'exécution. Ce plan peut subir des modifications dues à des impératifs techniques.

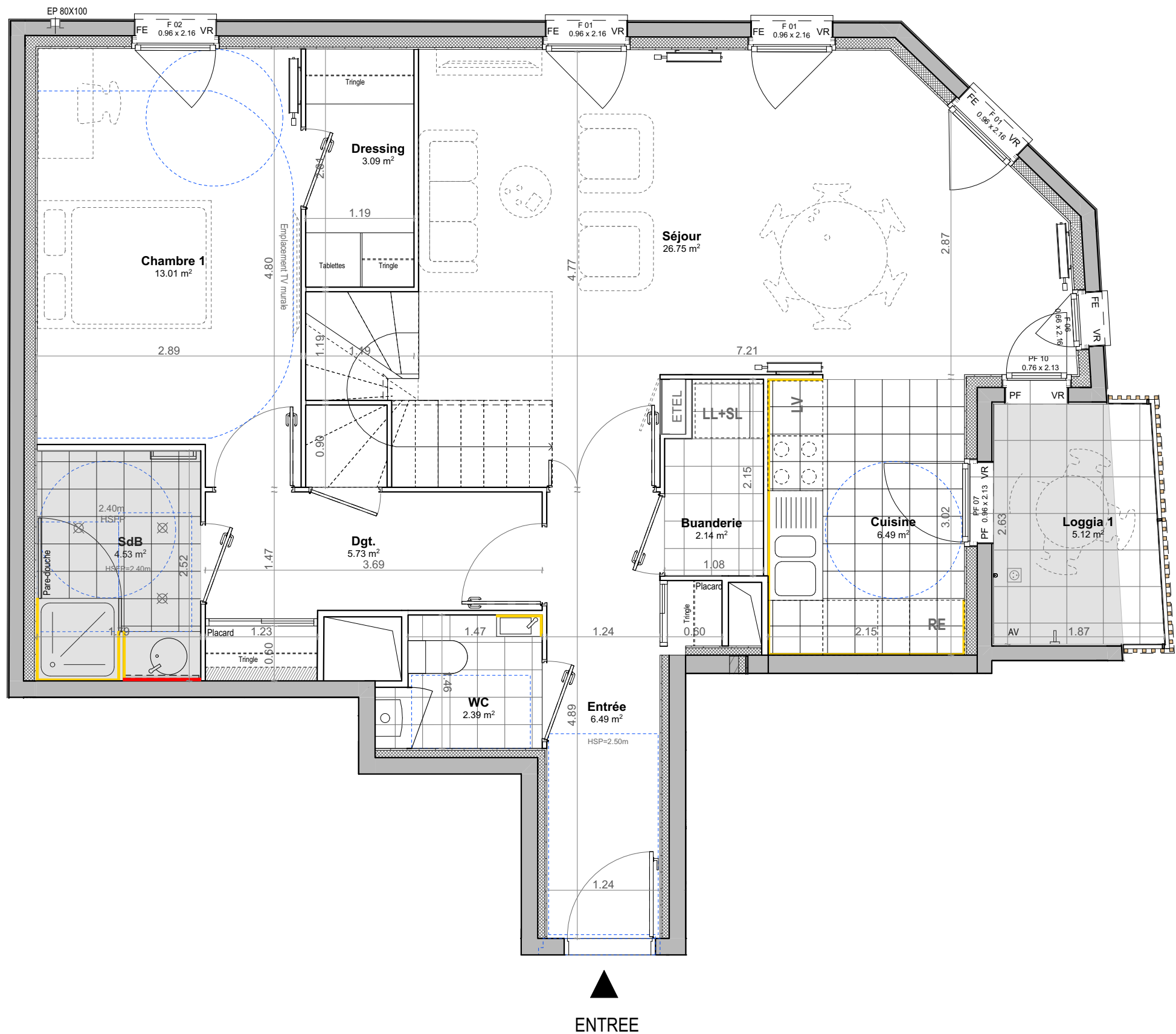

RE	Réfrigérateur	EP :	Descente eaux pluviales
LV	Lave vaisselle	ETEL :	Tableau électrique
LL	Lave linge		Faïence
SL	Sèche linge		Miroir + faïence 25x30 cm + bandeau lumineux
	Sèche serviette	HSP :	hauteur sous plafond
	Radiateur	HSFP :	hauteur sous faux-plafond
	Cuisson	VR :	Volets roulants
	Chaudière		
	Faux plafond		
	Soffite		
PF	Porte-fenêtre		
FE	Fenêtre		
	Robinet de puisage		
	Spot		
	Luminaire extérieur		
	Prise extérieure		

Association Foncière Logement
21, Quai d'Austerlitz
75013 Paris
Tél : 01 42 18 42 42

MAITRE D'OUVRAGE
MDH Promotion
47, Boulevard Diderot
75012 Paris
Tél : 01-40-01-01-66

MAITRE D'OEUVRE DE CONCEPTION
Benjamin FLEURY - Architect Urbaniste
148 bd Chanzy - Bât B / RdC
93100 Montreuil
Tél : 01-42-87-94-24
Email : atelier@benjaminfleury.com

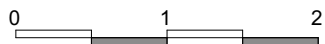



23 Logements +1 Commerce
24-26-27 Rue Henri Barbusse

PLAN DE COMMERCIALISATION

Plan de repérage

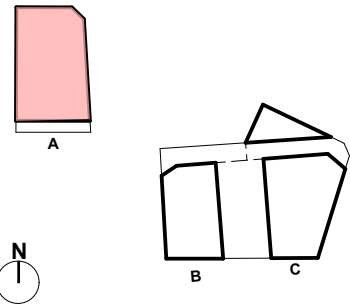

Appartement T5.A31
Localisation : R+4



Étage	R+4
Type	T5.

Tableau des surfaces

Voir plan T5 A31

Date	Indice	Échelle
10/04/2020	02	1:50

Nota: Les équipements de la cuisine en pointillés ne sont pas fournis, réalisés ou contractuels. Les côtes et surfaces sont données sous réserve des impératifs de construction et des tolérances d'exécution. Ce plan peut subir des modifications dues à des impératifs techniques.

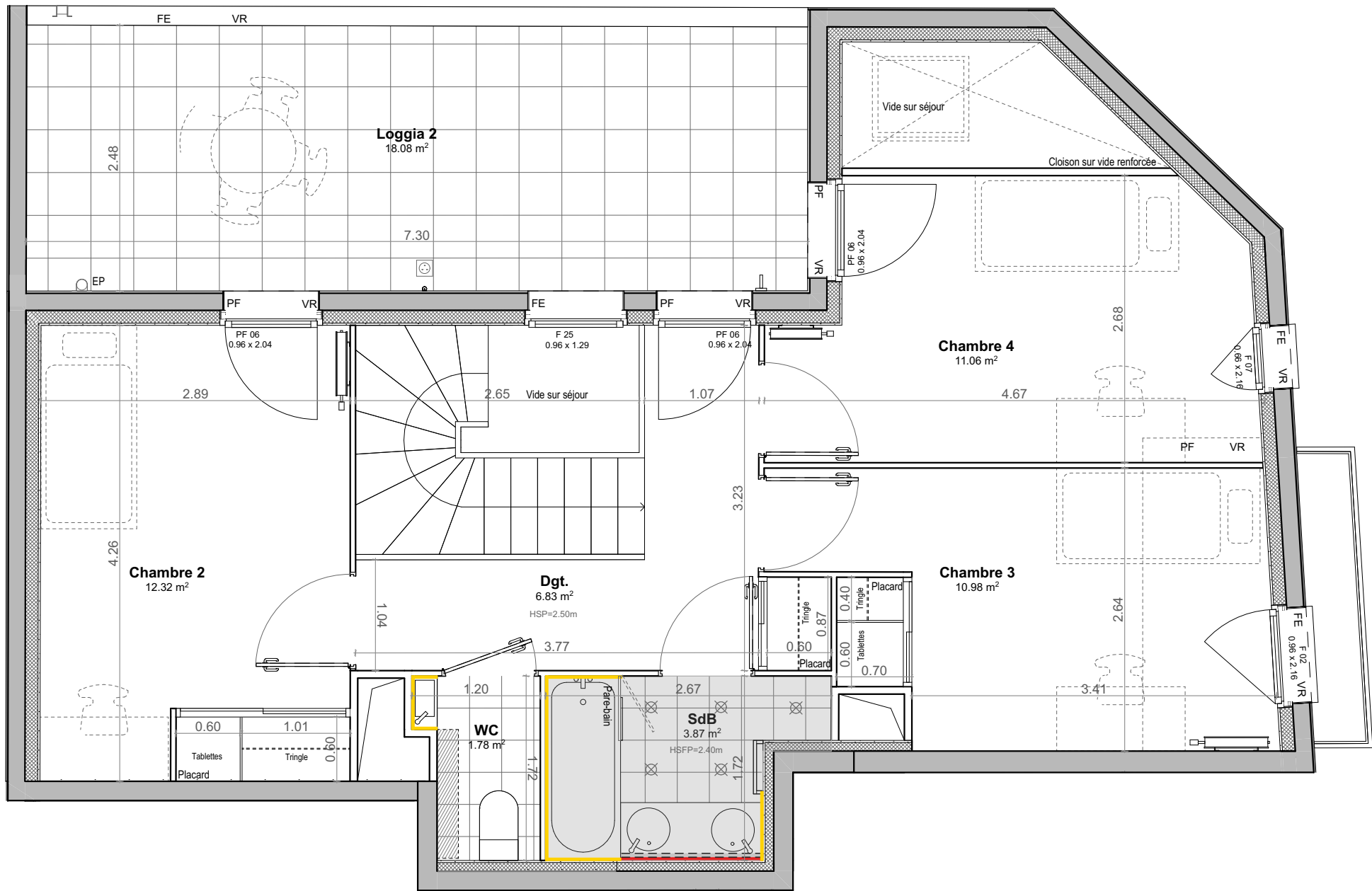

- RE : Réfrigérateur
- LV : Lave vaisselle
- LL : Lave linge
- SL : Sèche linge
- Sèche serviette
- Radiateur
- Cuisson
- Chaudière
- Faux plafond
- Soffite
- PF : Porte-fenêtre
- FE : Fenêtre
- Robinet de puisage
- Spot
- Luminaire extérieur
- Prise extérieure
- EP : Descente eaux pluviales
- ETEL : Tableau électrique
- Faïence
- Miroir + faïence 25x30 cm + bandeau lumineux
- HSP : hauteur sous plafond
- HSFP : hauteur sous faux-plafond
- VR : Volets roulants

Association Foncière Logement

21, Quai d'Austerlitz
75013 Paris

Tél : 01 42 18 42 42

MAITRE D'OUVRAGE

MDH Promotion

47, Boulevard Diderot
75012 Paris

Tél : 01-40-01-01-66

MAITRE D'OEUVRE DE CONCEPTION

Benjamin FLEURY - ArchitectUrbaniste

214 rue Etienne Marcel
93 170 Bagnole

Tél : 01-42-87-94-24
Email : atelier@benjaminfleury.com





26 Logements + 3 Commerces
+ 1 Local d'activité
24-26-27 Rue Henri Barbusse

PLAN DE COMMERCIALISATION

Plan de repérage

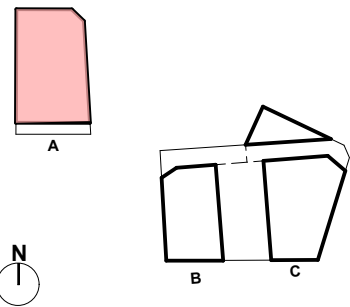

Appartement T2.A32
Localisation : R+3

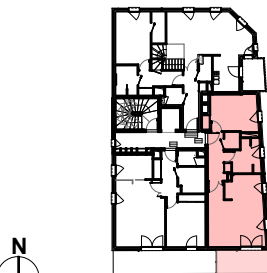

Étage	R+3
Type	T2.

Tableau des surfaces

Surface habitable :	
Chambre	12.95
Cuisine	6.32
Entrée	5.82
SdB	6.54
Séjour	19.84
WC	1.89

Surface habitable totale : 53.36 m²

Espaces extérieurs :	
Loggia	8.79

Espaces extérieurs totaux : 8.79 m²

Date	Indice	Échelle
10/04/2020	03	1:50

Nota: Les équipements de la cuisine en pointillés ne sont pas fournis, réalisés ou contractuels. Les côtes et surfaces sont données sous réserve des impératifs de construction et des tolérances d'exécution. Ce plan peut subir des modifications dues à des impératifs techniques.

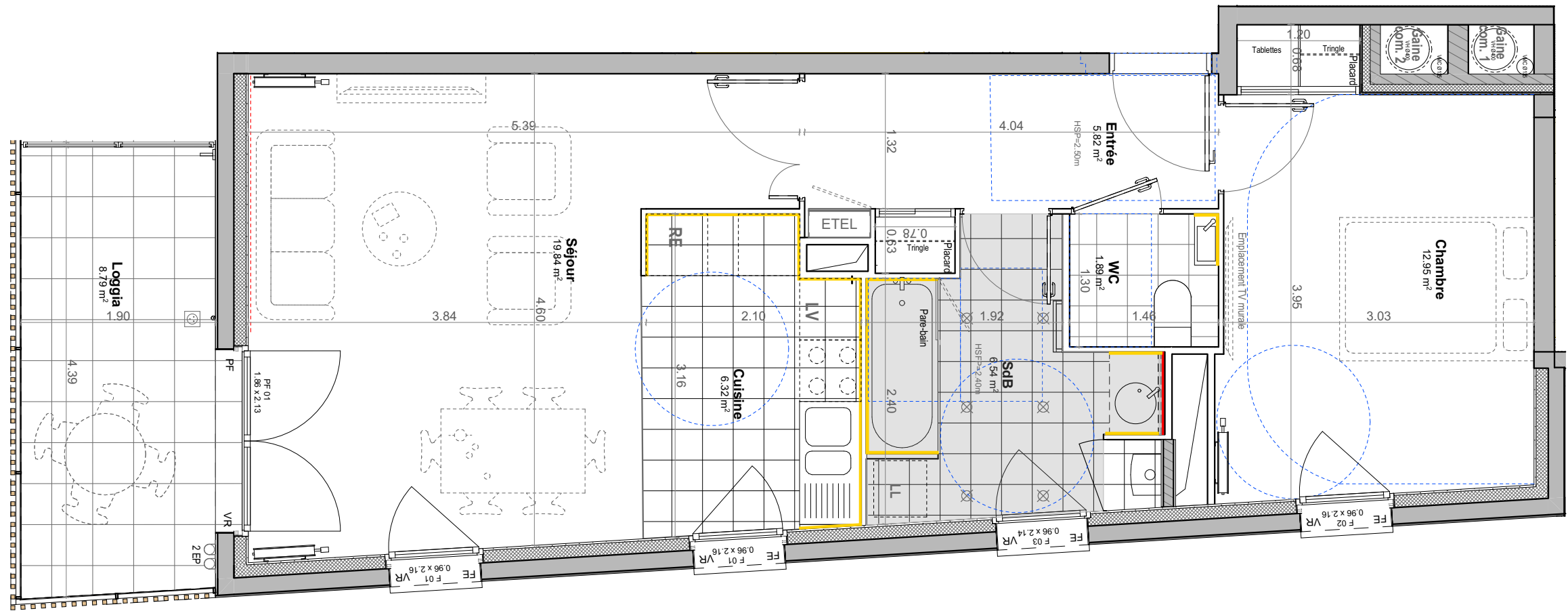

RE	Réfrigérateur	EP :	Descente eaux pluviales
LV	Lave vaisselle	ETEL :	Tableau électrique
LL	Lave linge		Faïence
SL	Sèche linge		Miroir + faïence 25x30 cm + bandeau lumineux
	Sèche serviette	HSP :	hauteur sous plafond
	Radiateur	HSFP :	hauteur sous faux-plafond
	Cuisson	VR :	Volets roulants
	Chaudière		
	Faux plafond		
	Soffite		
PF	Porte-fenêtre		
FE	Fenêtre		
	Robinet de puisage		
	Spot		
	Luminaire extérieur		
	Prise extérieure		

Association Foncière Logement

21, Quai d'Austerlitz
75013 Paris

Tél : 01 42 18 42 42

MAITRE D'OUVRAGE

MDH Promotion

47, Boulevard Diderot
75012 Paris

Tél : 01-40-01-01-66

MAITRE D'OEUVRE DE CONCEPTION

Benjamin FLEURY - Architect Urbaniste

148 bd Chanzy - Bât B / RdC
93100 Montreuil

Tél : 01-42-87-94-24
Email : atelier@benjaminfleury.com





26 Logements + 3 Commerces
+ 1 Local d'activité
24-26-27 Rue Henri Barbusse

PLAN DE COMMERCIALISATION

Plan de repérage

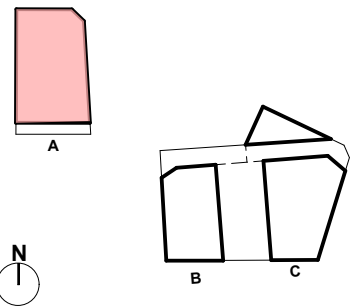

Appartement T2.A33
Localisation : R+3

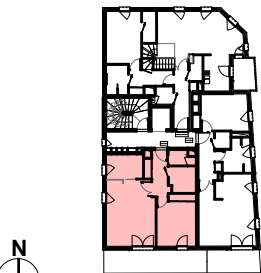

Étage	R+3
Type	T2.

Tableau des surfaces

Surface habitable :

Chambre	13.90
Cuisine	6.29
Entrée	6.11
SdB	4.82
Séjour	22.04
WC	2.55

Surface habitable totale : 55.71 m²

Espaces extérieurs :

Loggia	16.90
--------	-------

Espaces extérieurs totaux : 16.90 m²

Date	Indice	Échelle
10/04/2020	03	1:50

Nota: Les équipements de la cuisine en pointillés ne sont pas fournis, réalisés ou contractuels. Les côtes et surfaces sont données sous réserve des impératifs de construction et des tolérances d'exécution. Ce plan peut subir des modifications dues à des impératifs techniques.

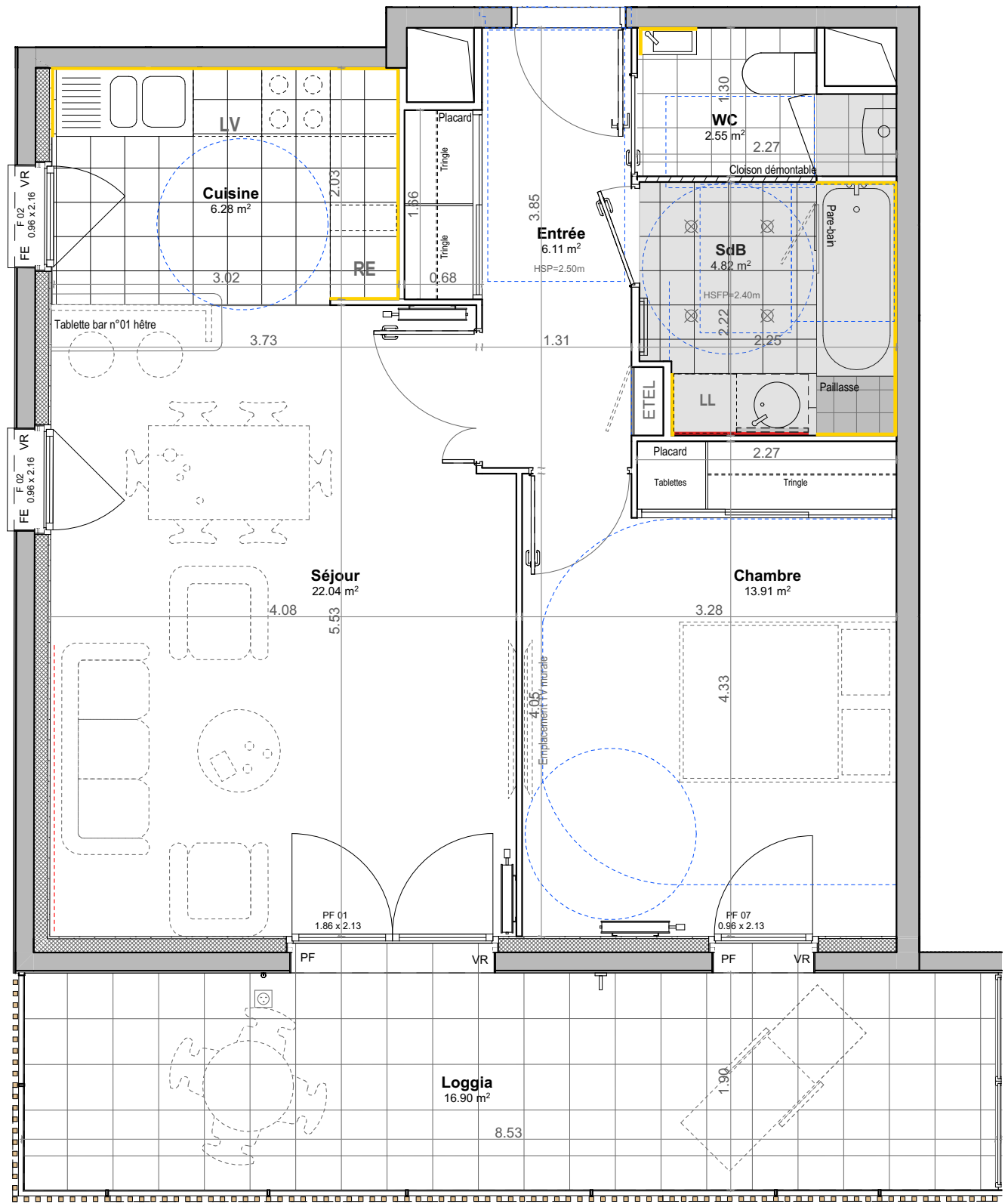

- RE

Lave vaisselle

LL

SL

Sèche linge

Sèche serviette

Radiateur

Cuisson

Chaudière

Faux plafond

Soffite

PF

FE

Robinet de puisage

Spot

Luminaire extérieur

Prise extérieure
- RE

LV

LL

SL

Sèche linge

Sèche serviette

Radiateur

Cuisson

Chaudière

Faux plafond

Soffite

PF

FE

Robinet de puisage

Spot

Luminaire extérieur

Prise extérieure
- EP :

ETEL :

Faïence

Miroir + faïence 25x30 cm + bandeau lumineux

HSP :

HSFP :

VR :

Descente eaux pluviales

Tableau électrique

hauteur sous plafond

hauteur sous faux-plafond

Volets roulants

Foncière Logement

Association Foncière Logement

21, Quai d'Austerlitz
75013 Paris

Tél : 01 42 18 42 42

MAITRE D'OUVRAGE

MDH Promotion

47, Boulevard Diderot
75012 Paris

Tél : 01-40-01-01-66

MAITRE D'OEUVRE DE CONCEPTION

Benjamin FLEURY - Architect Urbaniste

148 bd Chanzy - Bât B / RdC
93100 Montreuil

Tél : 01-42-87-94-24
Email : atelier@benjaminfleury.com



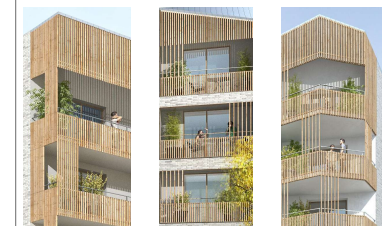

26 Logements + 3 Commerces
+ 1 Local d'activité
24-26-27 Rue Henri Barbusse

PLAN DE COMMERCIALISATION

Plan de repérage

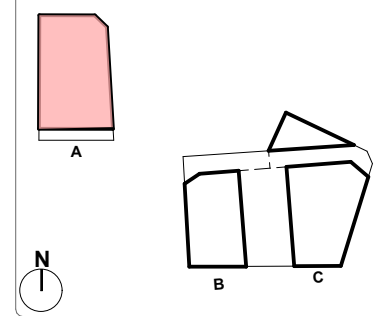

Appartement T5.A41
Localisation : R+4

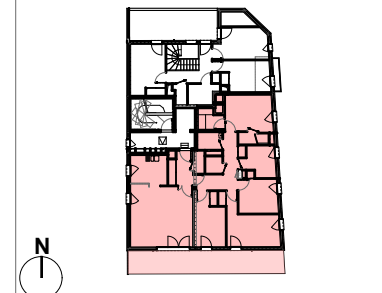

Étage	R+4
Type	T5.

Tableau des surfaces

Surface habitable :	
Buanderie	3.08
Chambre 1	11.98
Chambre 2	9.73
Chambre 3	14.32
Chambre 4	11.36
Cuisine	7.73
Dgt.	9.05
Dressing	3.34
Entrée	5.48
Salle d'eau	2.49
SdB	6.60
Séjour	25.89
WC 1	1.73
WC 2	2.06

Surface habitable totale : 114.84 m²

Espaces extérieurs :	
Loggia	25.86

Espaces extérieurs totaux : 25.86 m²

Date	Indice	Échelle
10/04/2020	03	1:50

Nota: Les équipements de la cuisine en pointillés ne sont pas fournis, réalisés ou contractuels. Les côtes et surfaces sont données sous réserve des impératifs de construction et des tolérances d'exécution. Ce plan peut subir des modifications dues à des impératifs techniques.

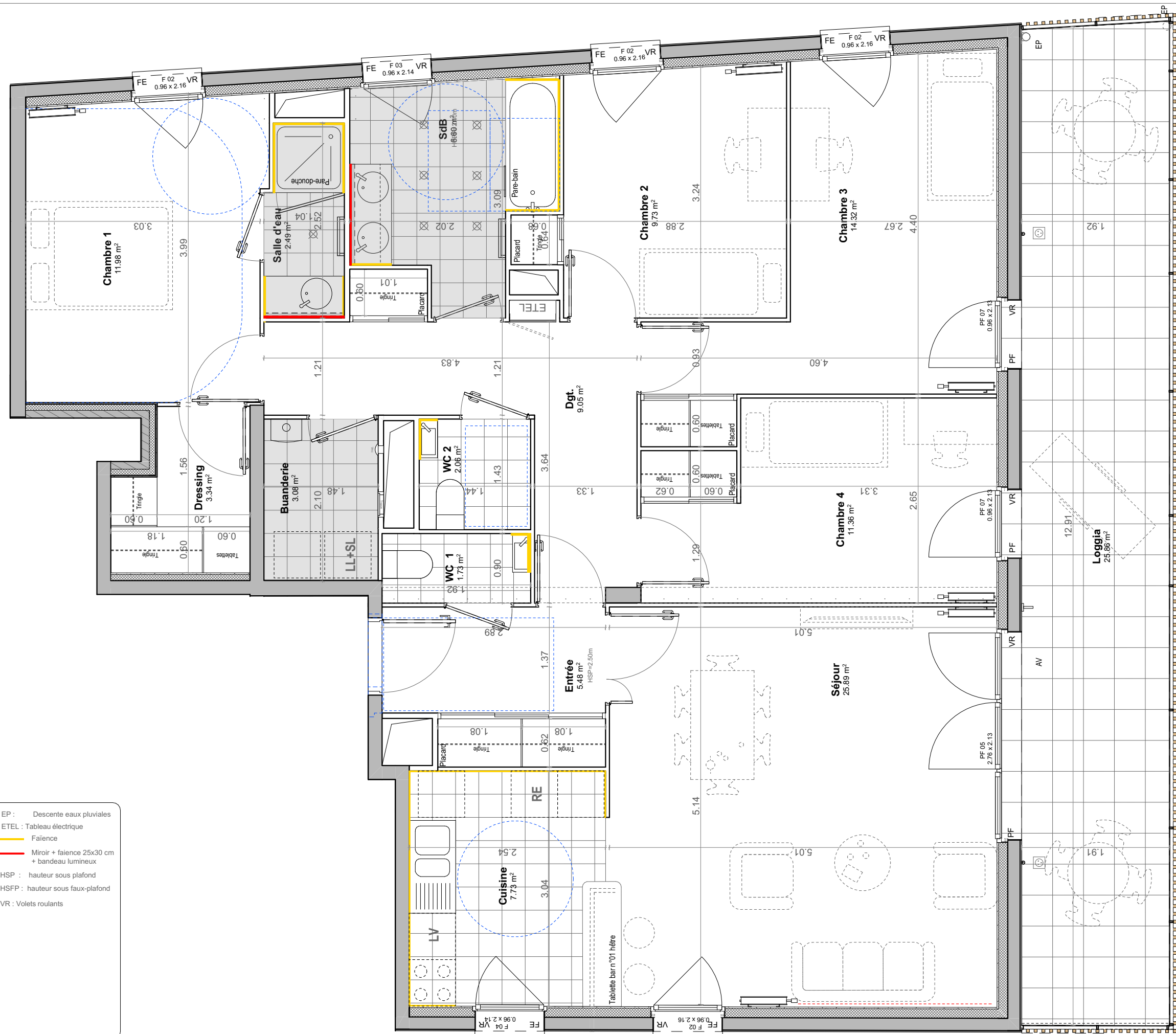

- RE : Réfrigérateur
- LV : Lave vaisselle
- LL : Lave linge
- SL : Séche linge
- Sèche serviette
- Radiateur
- Cuisson
- Chaudière
- Faux plafond
- Soffite
- PF : Porte-fenêtre
- FE : Fenêtre
- Robinet de puisage
- Spot
- Luminaire extérieur
- Prise extérieure
- EP : Descente eaux pluviales
- ETEL : Tableau électrique
- Faïence
- Miroir + faïence 25x30 cm + bandeau lumineux
- HSP : hauteur sous plafond
- HSFP : hauteur sous faux-plafond
- VR : Volets roulants

Association Foncière Logement

21, Quai d'Austerlitz
75013 Paris

Tél : 01 42 18 42 42

MAITRE D'OUVRAGE

MDH Promotion

47, Boulevard Diderot
75012 Paris

Tél : 01-40-01-01-66

MAITRE D'OEUVRE DE CONCEPTION

Benjamin FLEURY - Architect Urbaniste

148 bd Chanzy - Bât B / RdC
93100 Montreuil

Tél : 01-42-87-94-24
Email : atelier@benjaminfleury.com





26 Logements + 3 Commerces
+ 1 Local d'activité
24-26-27 Rue Henri Barbusse

PLAN DE COMMERCIALISATION

Plan de repérage

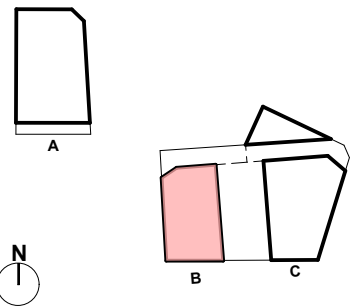

Appartement T2.B11
Localisation : R+1



Étage	R+1
Type	T2.

Tableau des surfaces

Surface habitable :

Chambre	13.58
Cuisine	5.03
Entrée	4.41
SdB	4.77
Séjour	26.08
WC	2.75

Surface habitable totale : 56.62 m²

Espaces extérieurs :

Loggia 1	5.45
Loggia 2	7.07

Espaces extérieurs totaux : 12.52 m²

Date	Indice	Échelle
10/04/2020	03	1:50

Nota: Les équipements de la cuisine en pointillés ne sont pas fournis, réalisés ou contractuels. Les côtes et surfaces sont données sous réserve des impératifs de construction et des tolérances d'exécution. Ce plan peut subir des modifications dues à des impératifs techniques.

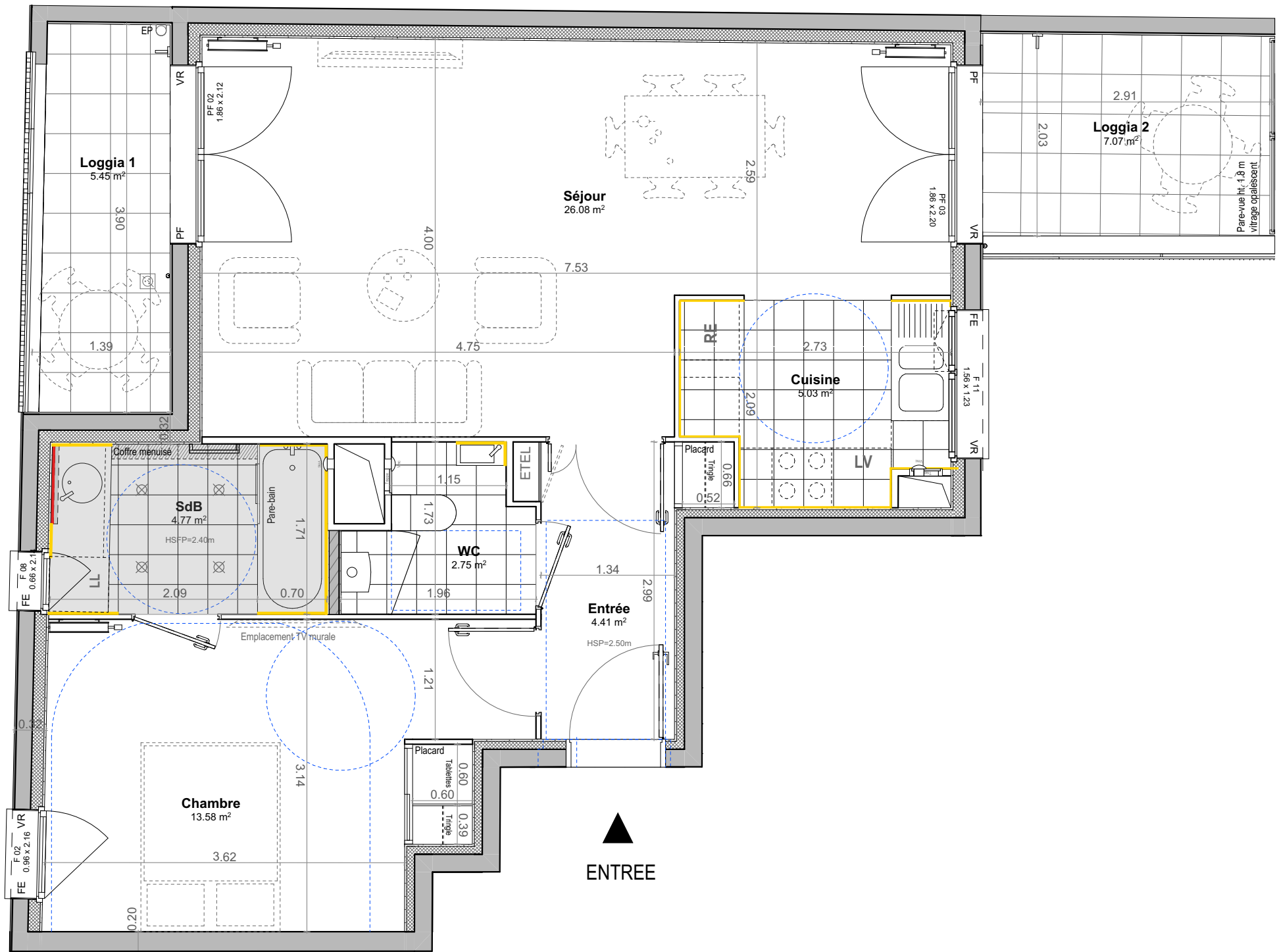

RE	Réfrigérateur	EP :	Descente eaux pluviales
LV	Lave vaisselle	ETEL :	Tableau électrique
LL	Lave linge		Faïence
SL	Sèche linge		Miroir + faïence 25x30 cm + bandeau lumineux
	Sèche serviette	HSP :	hauteur sous plafond
	Radiateur	HSFP :	hauteur sous faux-plafond
	Cuisson	VR :	Volets roulants
	Chaudière		
	Faux plafond		
	Soffite		
PF	Porte-fenêtre		
FE	Fenêtre		
	Robinet de puisage		
	Spot		
	Luminaire extérieur		
	Prise extérieure		

Association Foncière Logement
21, Quai d'Austerlitz
75013 Paris
Tél : 01 42 18 42 42

MAITRE D'OUVRAGE
MDH Promotion
47, Boulevard Diderot
75012 Paris
Tél : 01-40-01-01-66

MAITRE D'OEUVRE DE CONCEPTION
Benjamin FLEURY - Architect Urbaniste
148 bd Chanzy - Bât B / RdC
93100 Montreuil
Tél : 01-42-87-94-24
Email : atelier@benjaminfleury.com



- RE

LV

LL

SL

PF

FE
- Réfrigérateur

Lave vaisselle

Lave linge

Sèche linge

Sèche serviette

Radiateur

Cuisson

Chaudière

Faux plafond

Soffite

Porte-fenêtre

Fenêtre

Robinet de puisage

Spot

Luminaire extérieur

Prise extérieure
- EP : Descente eaux pluviales

ETEL : Tableau électrique

Faïence

Miroir + faïence 25x30 cm + bandeau lumineux

HSP : hauteur sous plafond

HSFP : hauteur sous faux-plafond

VR : Volets roulants

Association Foncière Logement

21, Quai d'Austerlitz

75013 Paris

Tél : 01 42 18 42 42

MAITRE D'OUVRAGE

MDH Promotion

47, Boulevard Diderot

75012 Paris

Tél : 01-40-01-01-66

MAITRE D'OEUVRE DE CONCEPTION

Benjamin FLEURY - Architect Urbaniste

148 bd Chanzy - Bât B / RdC

93100 Montreuil

Tél : 01-42-87-94-24

Email : atelier@benjaminfleury.com

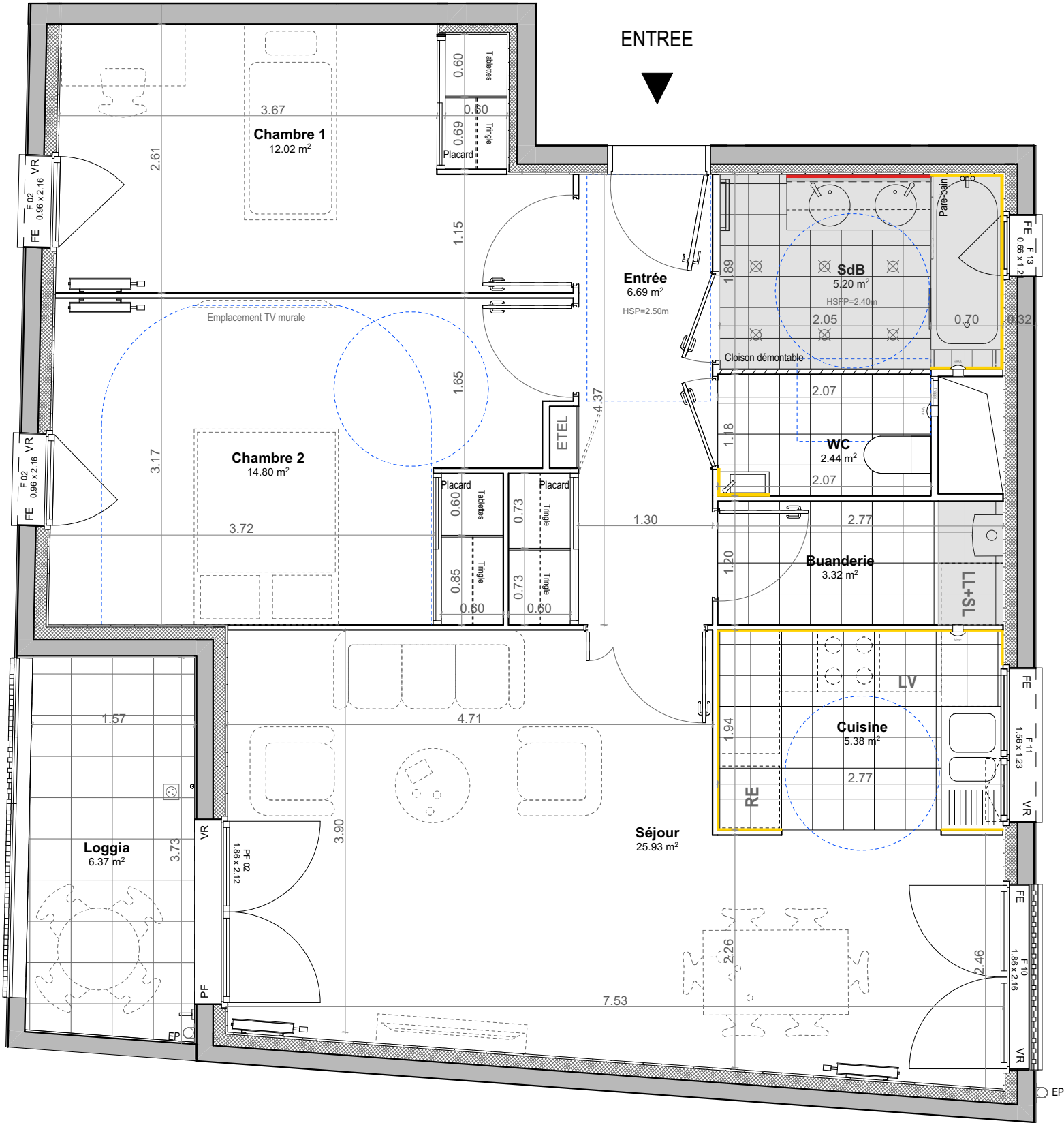

26 Logements + 3 Commerces
+ 1 Local d'activité
24-26-27 Rue Henri Barbusse

PLAN DE COMMERCIALISATION

Plan de repérage

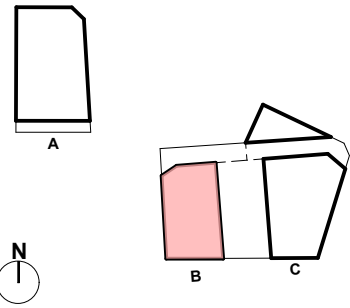

Appartement T3.B12
Localisation : R+1



Étage	R+1
Type	T3.

Tableau des surfaces

Surface habitable :

Buanderie	3.32
Chambre 1	12.02
Chambre 2	14.80
Cuisine	5.38
Entrée	6.69
SdB	5.20
Séjour	25.93
WC	2.44

Surface habitable totale : 75.78 m²

Espaces extérieurs :

Loggia	6.37
--------	------

Espaces extérieurs totaux : 6.37 m²

Date	Indice	Échelle
10/04/2020	03	1:50

Nota: Les équipements de la cuisine en pointillés ne sont pas fournis, réalisés ou contractuels. Les côtes et surfaces sont données sous réserve des impératifs de construction et des tolérances d'exécution. Ce plan peut subir des modifications dues à des impératifs techniques.



26 Logements + 3 Commerces
+ 1 Local d'activité
24-26-27 Rue Henri Barbusse

PLAN DE COMMERCIALISATION

Plan de repérage

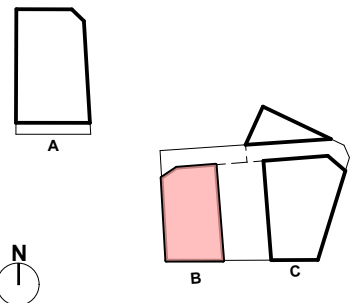

Appartement T2.B21
Localisation : R+2



Étage	R+2
Type	T2.

Tableau des surfaces

Surface habitable :

Chambre	13.58
Cuisine	5.03
Entrée	4.41
SdB	4.77
Séjour	26.08
WC	2.75

Surface habitable totale : 56.62 m²

Espaces extérieurs :

Loggia 1	5.45
Loggia 2	7.07

Espaces extérieurs totaux : 12.52 m²

Date	Indice	Échelle
10/04/2020	03	1:50

Nota: Les équipements de la cuisine en pointillés ne sont pas fournis, réalisés ou contractuels. Les côtes et surfaces sont données sous réserve des impératifs de construction et des tolérances d'exécution. Ce plan peut subir des modifications dues à des impératifs techniques.

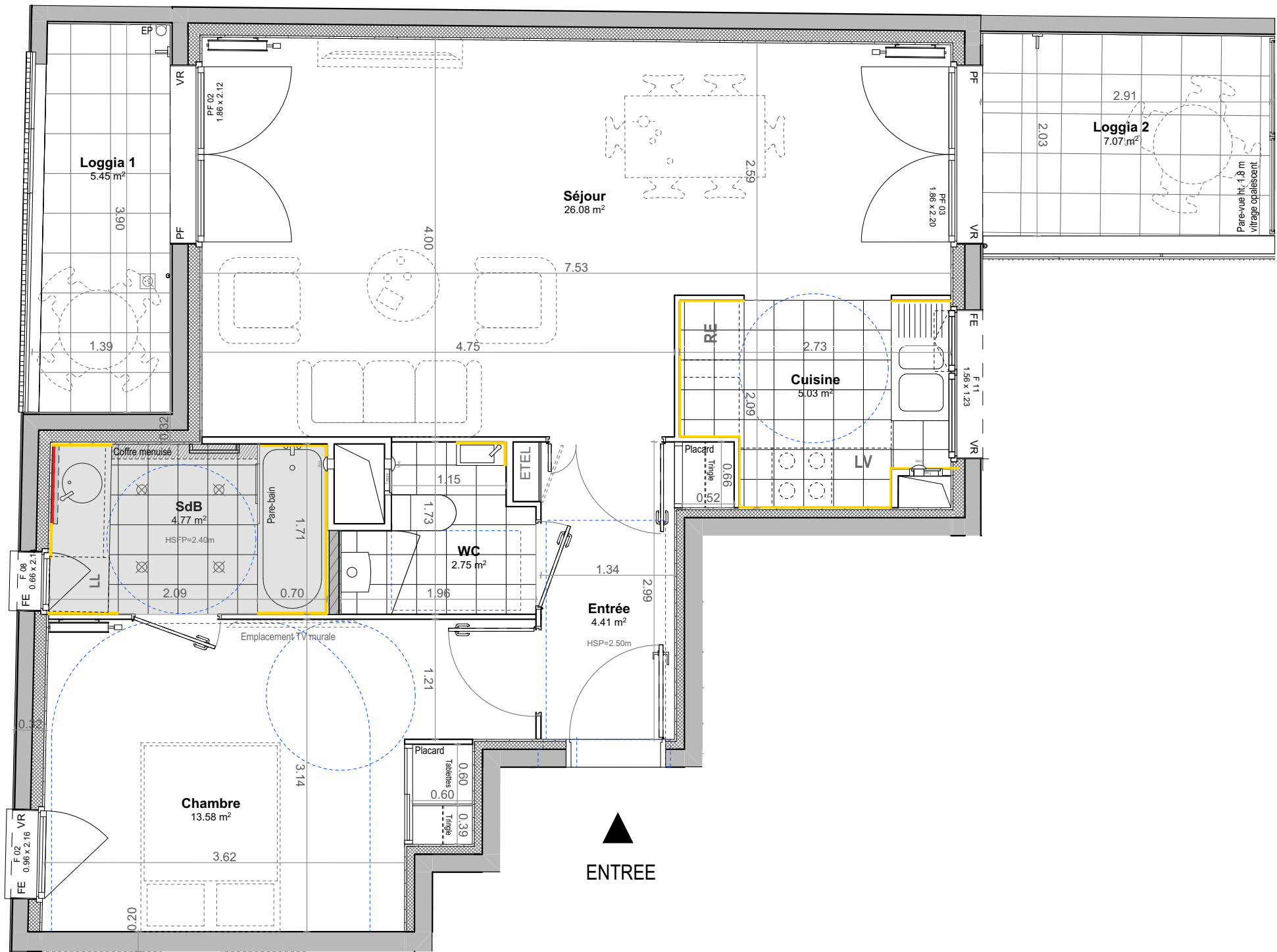

RE	Réfrigérateur	EP :	Descente eaux pluviales
LV	Lave vaisselle	ETEL :	Tableau électrique
LL	Lave linge		Faïence
SL	Sèche linge		Miroir + faïence 25x30 cm + bandeau lumineux
	Sèche serviette	HSP :	hauteur sous plafond
	Radiateur	HSFP :	hauteur sous faux-plafond
	Cuisson	VR :	Volets roulants
	Chaudière		
	Faux plafond		
	Soffite		
PF	Porte-fenêtre		
FE	Fenêtre		
	Robinet de puisage		
	Spot		
	Luminaire extérieur		
	Prise extérieure		

Association Foncière Logement
21, Quai d'Austerlitz
75013 Paris
Tél : 01 42 18 42 42

MAITRE D'OUVRAGE

MDH Promotion
47, Boulevard Diderot
75012 Paris
Tél : 01-40-01-01-66

MAITRE D'OEUVRE DE CONCEPTION

benjaminfleury ArchitecteUrbaniste
Benjamin FLEURY - Architect Urbaniste
148 bd Chanzy - Bât B / RdC
93100 Montreuil
Tél : 01-42-87-94-24
Email : atelier@benjaminfleury.com

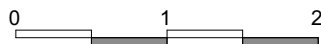

- RE

LV

LL

SL

PF

FE
- Réfrigérateur

Lave vaisselle

Lave linge

Sèche linge

Sèche serviette

Radiateur

Cuisson

Chaudière

Faux plafond

Soffite

Porte-fenêtre

Fenêtre

Robinet de puisage

Spot

Luminaire extérieur

Prise extérieure
- EP : Descente eaux pluviales

ETEL : Tableau électrique

Faïence

Miroir + faïence 25x30 cm + bandeau lumineux

HSP : hauteur sous plafond

HSFP : hauteur sous faux-plafond

VR : Volets roulants

Association Foncière Logement

21, Quai d'Austerlitz

75013 Paris

Tél : 01 42 18 42 42

MAITRE D'OUVRAGE

MDH Promotion

47, Boulevard Diderot

75012 Paris

Tél : 01-40-01-01-66

MAITRE D'OEUVRE DE CONCEPTION

Benjamin FLEURY - Architect Urbaniste

148 bd Chanzy - Bât B / RdC

93100 Montreuil

Tél : 01-42-87-94-24

Email : atelier@benjaminfleury.com

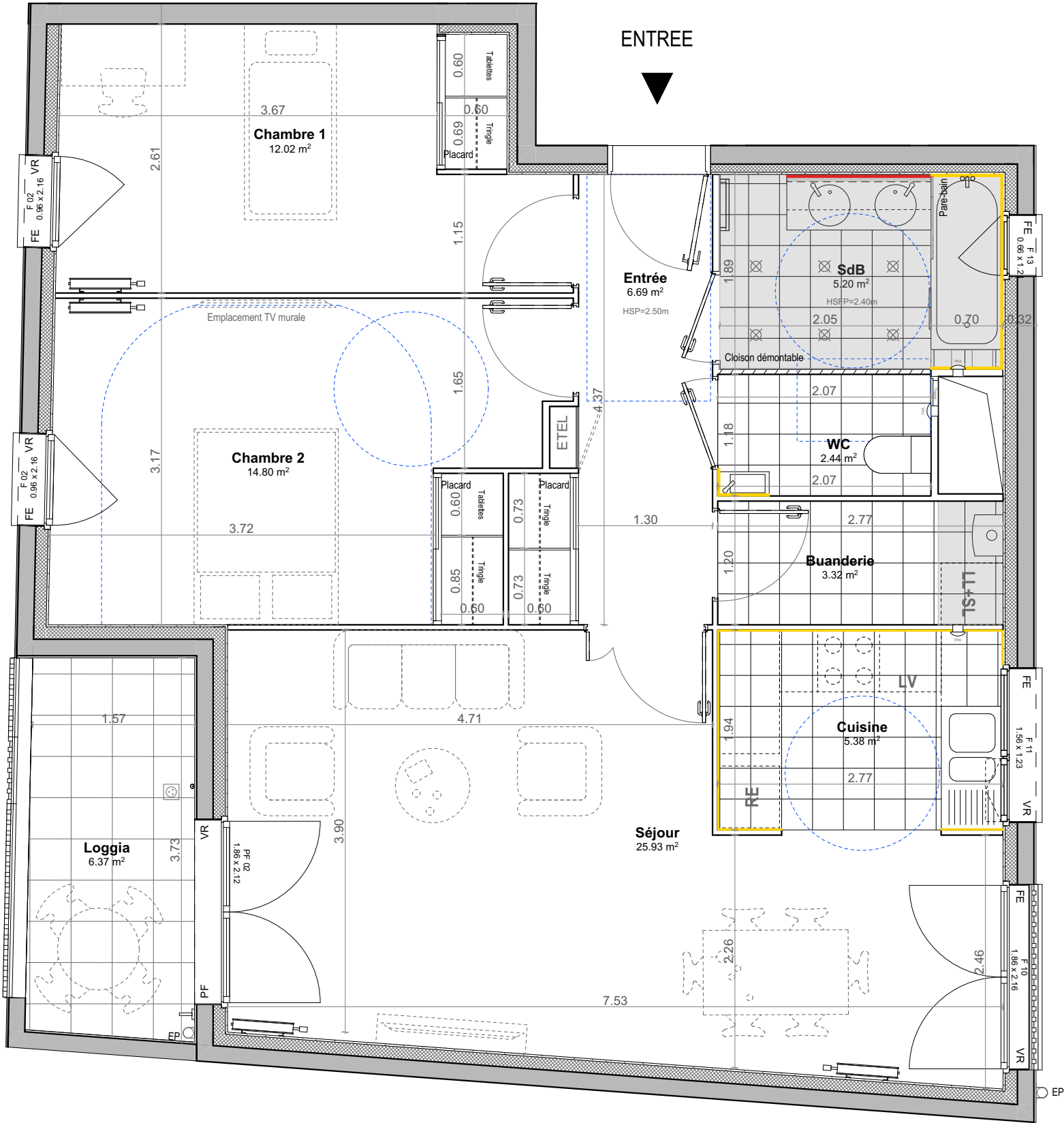

26 Logements + 3 Commerces
+ 1 Local d'activité
24-26-27 Rue Henri Barbusse

PLAN DE COMMERCIALISATION

Plan de repérage

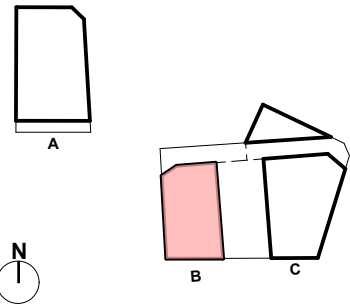

Appartement T3.B22
Localisation : R+2



Étage	R+2
Type	T3.

Tableau des surfaces

Surface habitable :

Buanderie	3.32
Chambre 1	12.02
Chambre 2	14.80
Cuisine	5.38
Entrée	6.69
SdB	5.20
Séjour	25.93
WC	2.44

Surface habitable totale : 75.78 m²

Espaces extérieurs :

Loggia	6.37
--------	------

Espaces extérieurs totaux : 6.37 m²

Date	Indice	Échelle
10/04/2020	03	1:50

Nota: Les équipements de la cuisine en pointillés ne sont pas fournis, réalisés ou contractuels. Les côtes et surfaces sont données sous réserve des impératifs de construction et des tolérances d'exécution. Ce plan peut subir des modifications dues à des impératifs techniques.

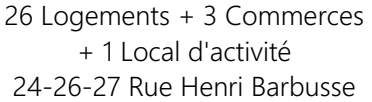

Plan de repérage



Tableau des surfaces

Surface habitable :

Chambre	13.58
Cuisine	5.03
Entrée	4.41
SdB	4.77
Séjour	26.08
WC	2.75

Surface habitable totale : **56.62 m²**

Espaces extérieurs :	
Loggia	5.45

Espaces extérieurs totaux : **5.45 m²**

Date	Indice	Échelle
10/04/2020	03	1:50

Nota: Les équipements de la cuisine en pointillés ne sont pas fournis, réalisés ou contractuels. Les côtes et surfaces sont données sous réserve des impératifs de construction et des tolérances d'exécution. Ce plan peut subir des modifications dues à des impératifs techniques.

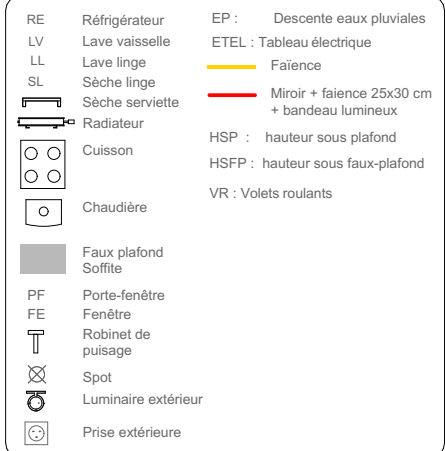

Foncière Logement 
Groupe ActisLogement

Association Foncière Logement

21, Quai d'Austerlitz
75013 Paris

MAITRE D'OUVRAGE



MDH Promotion

47, Boulevard Diderot
75012 Paris

Tél : 01-40-01-01-66

MAITRE D'OEUVRE DE CONCEPTION



Benjamin FLEURY - Architect Urbaniste

148 bd Chanzy - Bât B / RdC
93100 Montreuil

Tél : 01-42-87-94-24
Email : atelier@benjaminfleury.com

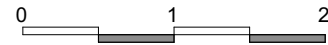

- RE

LV

LL

SL

PF

FE
- Réfrigérateur

Lave vaisselle

Lave linge

Sèche linge

Sèche serviette

Radiateur

Cuisson

Chaudière

Faux plafond

Soffite

Porte-fenêtre

Fenêtre

Robinet de puisage

Spot

Luminaire extérieur

Prise extérieure
- EP : Descente eaux pluviales

ETEL : Tableau électrique

Faïence

Miroir + faïence 25x30 cm + bandeau lumineux

HSP : hauteur sous plafond

HSFP : hauteur sous faux-plafond

VR : Volets roulants

Association Foncière Logement

21, Quai d'Austerlitz

75013 Paris

Tél : 01 42 18 42 42

MAITRE D'OUVRAGE

MDH Promotion

47, Boulevard Diderot

75012 Paris

Tél : 01-40-01-01-66

MAITRE D'OEUVRE DE CONCEPTION

Benjamin FLEURY - Architect Urbaniste

148 bd Chanzy - Bât B / RdC

93100 Montreuil

Tél : 01-42-87-94-24

Email : atelier@benjaminfleury.com

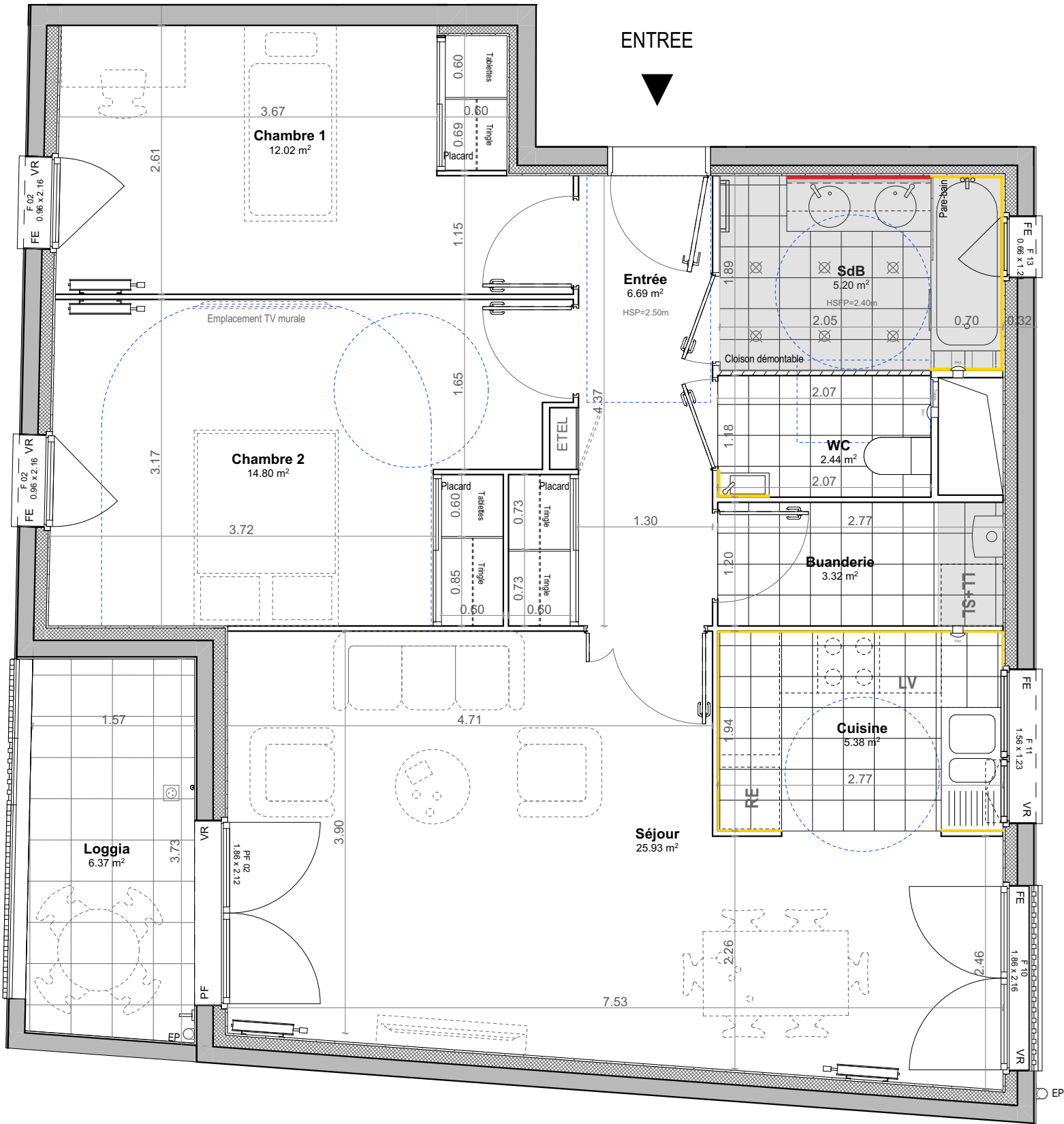

26 Logements + 3 Commerces
+ 1 Local d'activité
24-26-27 Rue Henri Barbusse

PLAN DE COMMERCIALISATION

Plan de repérage

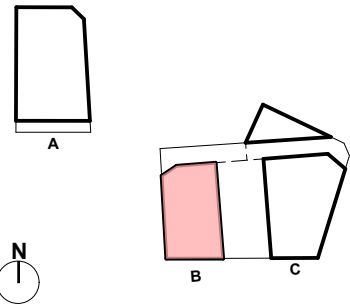

Appartement T3.B32
Localisation : R+3

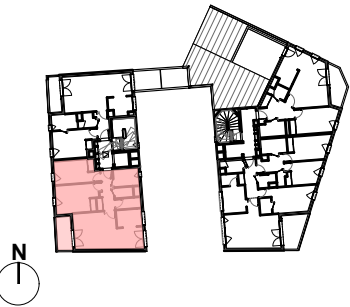

Étage	R+3
Type	T3.

Tableau des surfaces

Surface habitable :

Buanderie	3.32
Chambre 1	12.02
Chambre 2	14.80
Cuisine	5.38
Entrée	6.69
SdB	5.20
Séjour	25.93
WC	2.44

Surface habitable totale : 75.78 m²

Espaces extérieurs :

Loggia	6.37
--------	------

Espaces extérieurs totaux : 6.37 m²

Date	Indice	Échelle
10/04/2020	03	1:50

Nota: Les équipements de la cuisine en pointillés ne sont pas fournis, réalisés ou contractuels. Les côtes et surfaces sont données sous réserve des impératifs de construction et des tolérances d'exécution. Ce plan peut subir des modifications dues à des impératifs techniques.



26 Logements + 3 Commerces
+ 1 Local d'activité
24-26-27 Rue Henri Barbusse

PLAN DE COMMERCIALISATION

Plan de repérage

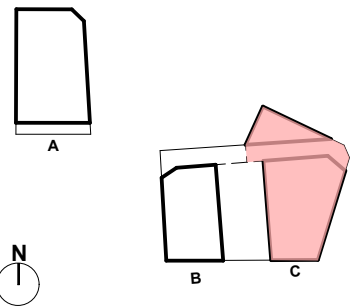

Appartement T3.C11
Localisation : R+1



Étage R+1
Type T3.

Tableau des surfaces

Surface habitable :

Buanderie	2.70
Chambre 1	10.69
Chambre 2	12.43
Cuisine	6.03
Entrée	6.77
SdB	4.27
Séjour	29.98
WC	1.48

Surface habitable totale : 74.35 m²

Espaces extérieurs :

Loggia	7.12
--------	------

Espaces extérieurs totaux : 7.12 m²

Date	Indice	Échelle
10/04/2020	03	1:50

Nota: Les équipements de la cuisine en pointillés ne sont pas fournis, réalisés ou contractuels. Les côtes et surfaces sont données sous réserve des impératifs de construction et des tolérances d'exécution. Ce plan peut subir des modifications dues à des impératifs techniques.

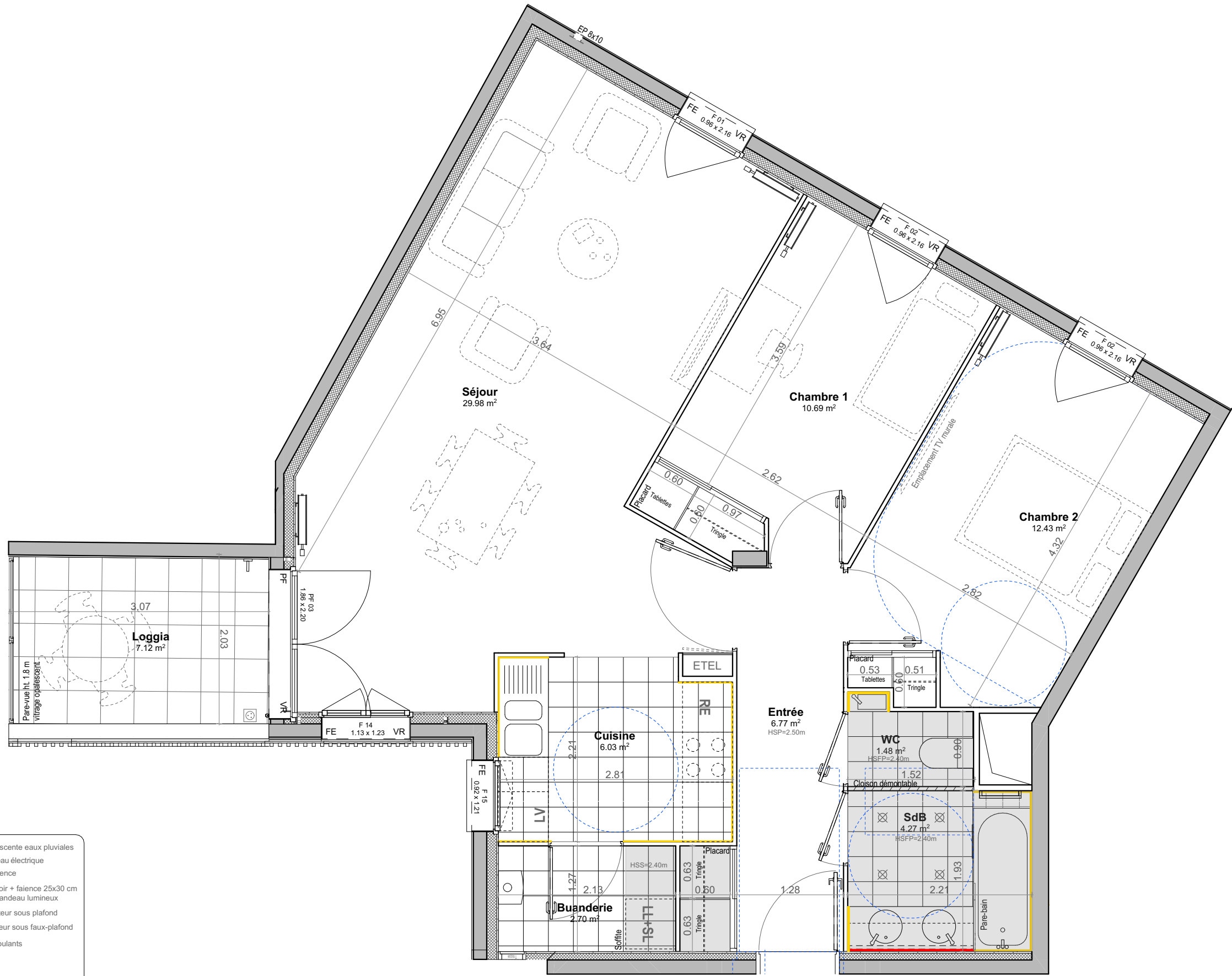

ENTREE

RE

LV

LL

SL

PF

FE

Réfrigérateur

Lave vaisselle

Lave linge

Sèche linge

Sèche serviette

Radiateur

Cuisson

Chaudière

Faux plafond

Soffite

Porte-fenêtre

Fenêtre

Robinet de puisage

Spot

Luminaire extérieur

Prise extérieure

EP : Descente eaux pluviales

ETEL : Tableau électrique

Faïence

Miroir + faïence 25x30 cm + bandeau lumineux

HSP : hauteur sous plafond

HSFP : hauteur sous faux-plafond

VR : Volets roulants

Association Foncière Logement

21, Quai d'Austerlitz
75013 Paris

Tél : 01 42 18 42 42

MDH

PROMOTION

MDH Promotion

47, Boulevard Diderot
75012 Paris

Tél : 01-40-01-01-66

benjaminfleury

ArchitecteUrbaniste

Benjamin FLEURY - Architect Urbaniste

148 bd Chanzy - Bât B / RdC
93100 Montreuil

Tél : 01-42-87-94-24
Email : atelier@benjaminfleury.com





26 Logements + 3 Commerces
+ 1 Local d'activité
24-26-27 Rue Henri Barbusse

PLAN DE COMMERCIALISATION

Plan de repérage

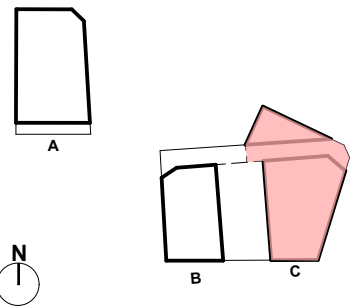

Appartement **T2.C12**
Localisation : **R+1**

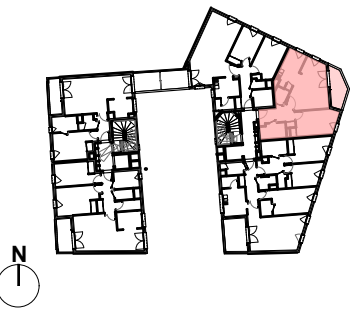

Étage	R+1
Type	T2.

Tableau des surfaces

Surface habitable :

Chambre	13.02
Cuisine	8.56
Entrée	7.37
SdB	4.66
Séjour	19.60
WC	2.22

Surface habitable totale : **55.43 m²**

Espaces extérieurs :

Loggia	7.21
--------	------

Espaces extérieurs totaux : **7.21 m²**

Date	Indice	Échelle
10/04/2020	03	1:50

Nota : Les équipements de la cuisine en pointillés ne sont pas fournis, réalisés ou contractuels. Les côtes et surfaces sont données sous réserve des impératifs de construction et des tolérances d'exécution. Ce plan peut subir des modifications dues à des impératifs techniques.

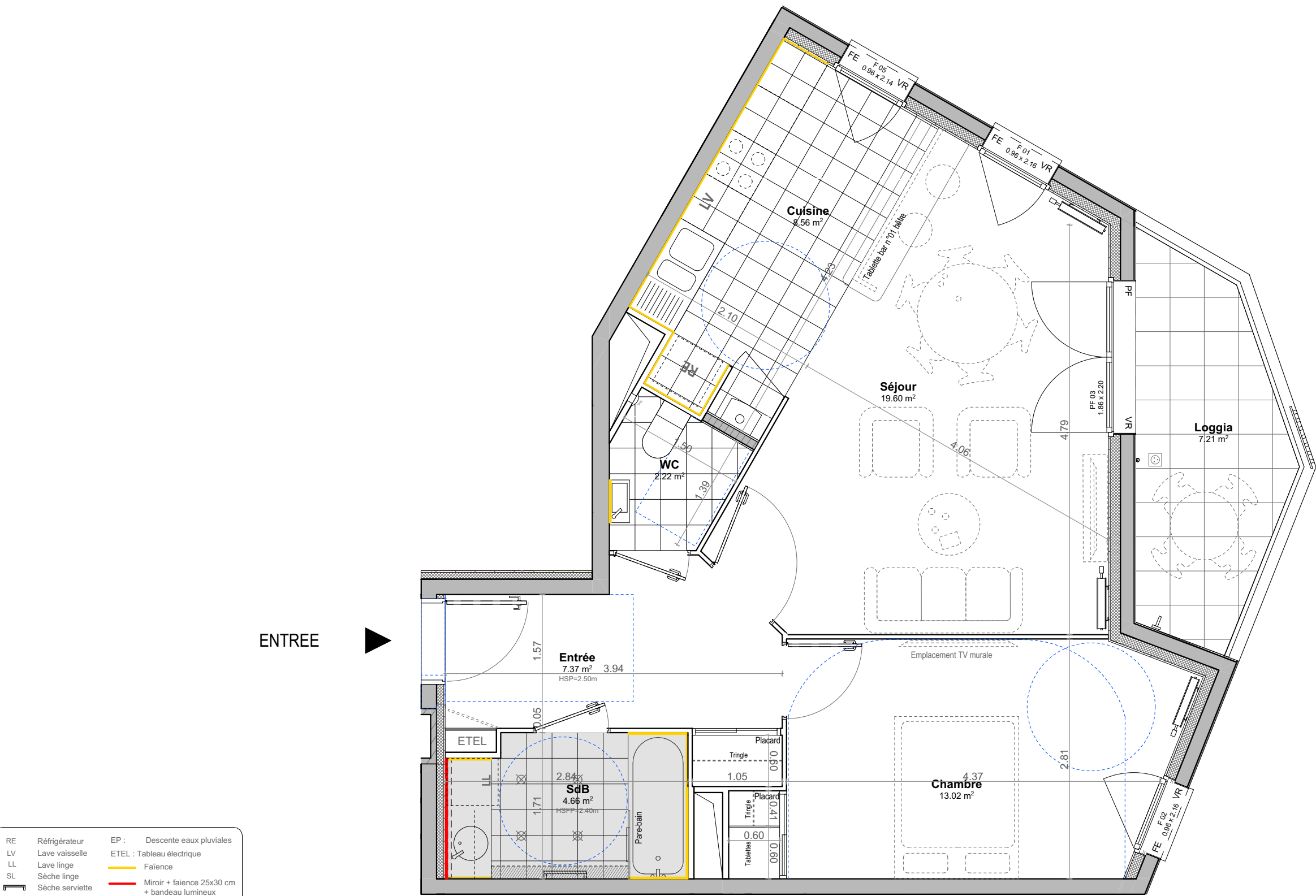

RE	Réfrigérateur	EP :	Descente eaux pluviales
LV	Lave vaisselle	ETEL :	Tableau électrique
LL	Lave linge		Faïence
SL	Sèche linge		Miroir + faïence 25x30 cm + bandeau lumineux
	Sèche serviette	HSP :	hauteur sous plafond
	Radiateur	HSFP :	hauteur sous faux-plafond
	Cuisson	VR :	Volets roulants
	Chaudière		
	Faux plafond		
	Soffite		
PF	Porte-fenêtre		
FE	Fenêtre		
	Robinet de puisage		
	Spot		
	Luminaire extérieur		
	Prise extérieure		

Association Foncière Logement
21, Quai d'Austerlitz
75013 Paris
Tél : 01 42 18 42 42

MAITRE D'OUVRAGE
MDH Promotion
47, Boulevard Diderot
75012 Paris
Tél : 01-40-01-01-66

MAITRE D'OEUVRE DE CONCEPTION
Benjamin FLEURY - Architect Urbaniste
148 bd Chanzy - Bât B / RdC
93100 Montreuil
Tél : 01-42-87-94-24
Email : atelier@benjaminfleury.com

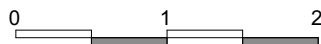



- RE : Réfrigérateur
LV : Lave vaisselle
LL : Lave linge
SL : Sèche linge
Sèche serviette
Radiateur
Cuisson
Chaudière
Faux plafond
Soffite
PF : Porte-fenêtre
FE : Fenêtre
Robinet de puisage
Spot
Luminaire extérieur
Prise extérieure
- EP : Descente eaux pluviales
ETEL : Tableau électrique
Faïence
Miroir + faïence 25x30 cm + bandeau lumineux
HSP : hauteur sous plafond
HSFP : hauteur sous faux-plafond
VR : Volets roulants

Association Foncière Logement
21, Quai d'Austerlitz
75013 Paris
Tél : 01 42 18 42 42

MAITRE D'OUVRAGE
MDH Promotion
47, Boulevard Diderot
75012 Paris
Tél : 01-40-01-01-66

MAITRE D'OEUVRE DE CONCEPTION
Benjamin FLEURY - Architect Urbaniste
148 bd Chanzy - Bât B / RdC
93100 Montreuil
Tél : 01-42-87-94-24
Email : atelier@benjaminfleury.com

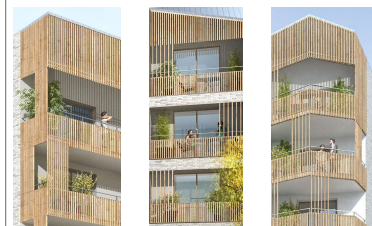
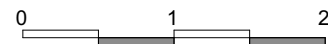

26 Logements + 3 Commerces
+ 1 Local d'activité
24-26-27 Rue Henri Barbusse

PLAN DE COMMERCIALISATION

Plan de repérage

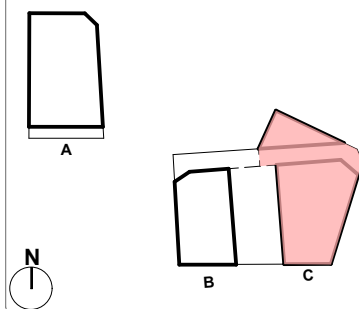

Appartement **T4.C13**
Localisation : **R+1**

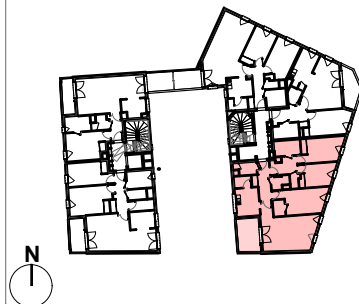

Étage	R+1
Type	T4.

Tableau des surfaces

Surface habitable :	
Buanderie	2.41
Chambre 1	12.52
Chambre 2	9.84
Chambre 3	14.02
Cuisine	7.72
Dgt	5.08
Dressing	2.42
Entrée	6.74
SdB	4.89
SdE	2.76
Séjour	24.44
WC	4.60

Surface habitable totale : **97.44 m²**

Espaces extérieurs :	
Loggia	9.19

Espaces extérieurs totaux : **9.19 m²**

Date	Indice	Échelle
10/04/2020	03	1:50

Nota : Les équipements de la cuisine en pointillés ne sont pas fournis, réalisés ou contractuels. Les côtes et surfaces sont données sous réserve des impératifs de construction et des tolérances d'exécution. Ce plan peut subir des modifications dues à des impératifs techniques.



26 Logements + 3 Commerces
+ 1 Local d'activité
24-26-27 Rue Henri Barbusse

PLAN DE COMMERCIALISATION

Plan de repérage

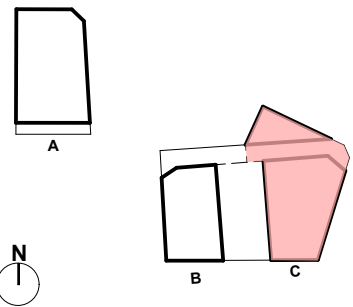

Appartement T3.C21
Localisation : R+2



Étage R+2
Type T3.

Tableau des surfaces

Surface habitable :

Buanderie	2.70
Chambre 1	10.69
Chambre 2	12.43
Cuisine	6.03
Entrée	6.77
SdB	4.27
Séjour	29.98
WC	1.48

Surface habitable totale : 74.35 m²

Espaces extérieurs :

Loggia	7.12
--------	------

Espaces extérieurs totaux : 7.12 m²

Date	Indice	Échelle
10/04/2020	03	1:50

Nota: Les équipements de la cuisine en pointillés ne sont pas fournis, réalisés ou contractuels. Les côtes et surfaces sont données sous réserve des impératifs de construction et des tolérances d'exécution. Ce plan peut subir des modifications dues à des impératifs techniques.

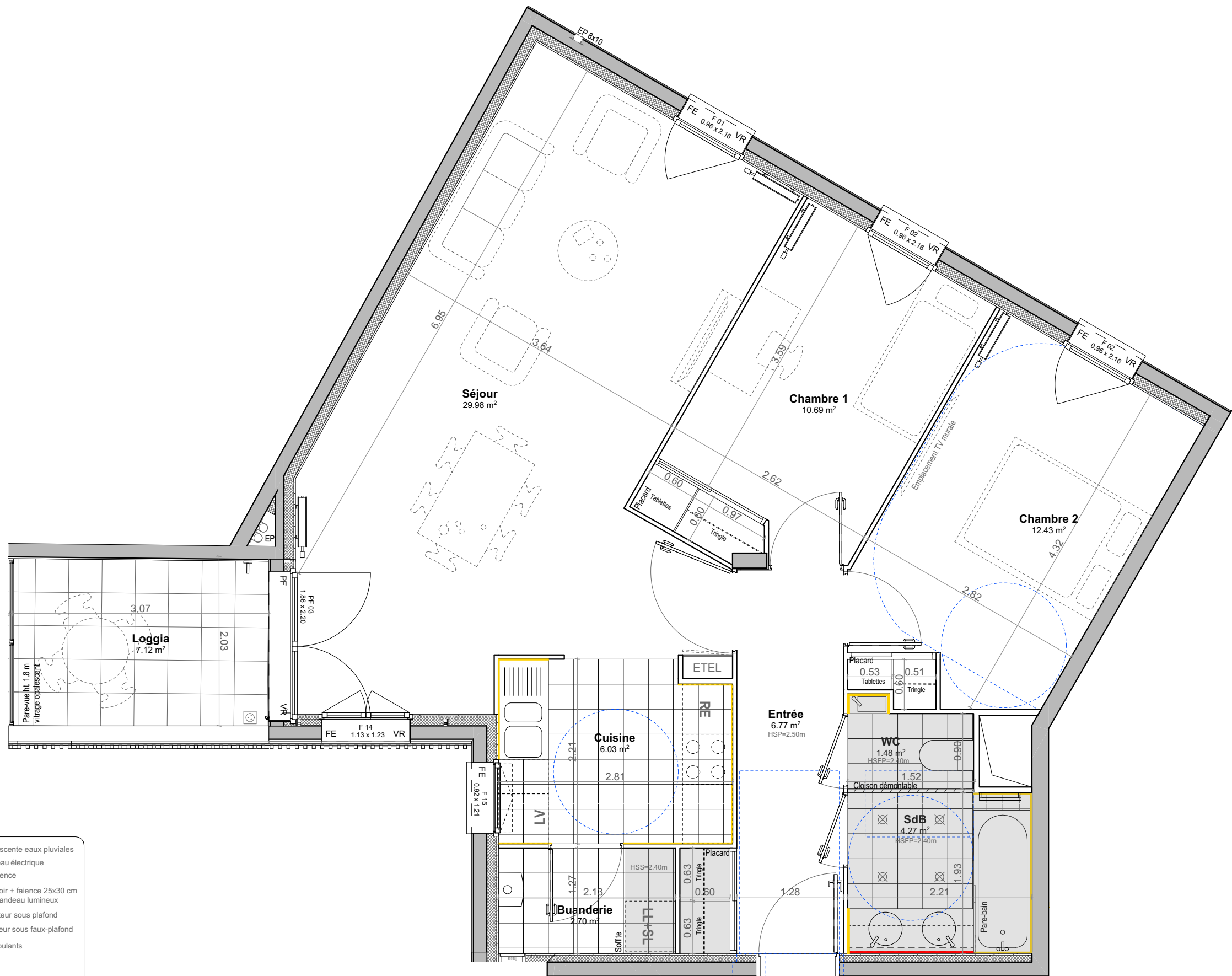

ENTREE

RE	Réfrigérateur	EP :	Descente eaux pluviales
LV	Lave vaisselle	ETEL :	Tableau électrique
LL	Lave linge		Faïence
SL	Sèche linge		Miroir + faïence 25x30 cm + bandeau lumineux
	Sèche serviette	HSP :	hauteur sous plafond
	Radiateur	HSFP :	hauteur sous faux-plafond
	Cuisson	VR :	Volets roulants
	Chaudière		
	Faux plafond		
	Soffite		
PF	Porte-fenêtre		
FE	Fenêtre		
	Robinet de puisage		
	Spot		
	Luminaire extérieur		
	Prise extérieure		

Association Foncière Logement

21, Quai d'Austerlitz
75013 Paris

Tél : 01 42 18 42 42

MAITRE D'OUVRAGE

MDH Promotion

47, Boulevard Diderot
75012 Paris

Tél : 01-40-01-01-66

MAITRE D'OEUVRE DE CONCEPTION

Benjamin FLEURY - Architect Urbaniste

148 bd Chanzy - Bât B / RdC
93100 Montreuil

Tél : 01-42-87-94-24
Email : atelier@benjaminfleury.com



RE

LV

LL

SL

PF

FE

Réfrigérateur

Lave vaisselle

Lave linge

Sèche linge

Sèche serviette

Radiateur

Cuisson

Chaudière

Faux plafond

Soffite

Porte-fenêtre

Fenêtre

Robinet de puisage

Spot

Luminaire extérieur

Prise extérieure

EP :
Descente eaux pluviales

ETEL :
Tableau électrique

Faïence

Miroir + faïence 25x30 cm
+ bandeau lumineux

HSP :
hauteur sous plafond

HSFP :
hauteur sous faux-plafond

VR :
Volets roulants

Association Foncière Logement

21, Quai d'Austerlitz
75013 Paris

Tél : 01 42 18 42 42

MAITRE D'OUVRAGE

MDH Promotion

47, Boulevard Diderot
75012 Paris

Tél : 01-40-01-01-66

MAITRE D'OEUVRE DE CONCEPTION

Benjamin FLEURY - Architect Urbaniste

148 bd Chanzy - Bât B / RdC
93100 Montreuil

Tél : 01-42-87-94-24
Email : atelier@benjaminfleury.com



26 Logements + 3 Commerces
+ 1 Local d'activité
24-26-27 Rue Henri Barbusse

PLAN DE COMMERCIALISATION

Plan de repérage

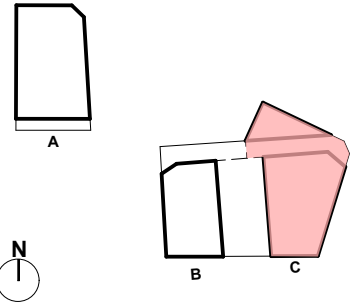

Appartement T2.C22
Localisation : R+2



Étage	R+2
Type	T2.

Tableau des surfaces

Surface habitable :

Chambre	13.02
Cuisine	8.56
Entrée	7.37
SdB	4.66
Séjour	19.60
WC	2.22

Surface habitable totale : 55.43 m²

Espaces extérieurs :

Loggia	7.21
--------	------

Espaces extérieurs totaux : 7.21 m²

Date	Indice	Échelle
10/04/2020	03	1:50

Nota: Les équipements de la cuisine en pointillés ne sont pas fournis, réalisés ou contractuels. Les côtes et surfaces sont données sous réserve des impératifs de construction et des tolérances d'exécution. Ce plan peut subir des modifications dues à des impératifs techniques.



- RE : Réfrigérateur
LV : Lave vaisselle
LL : Lave linge
SL : Sèche linge
Sèche serviette
Radiateur
Cuisson
Chaudière
Faux plafond
Soffite
PF : Porte-fenêtre
FE : Fenêtre
Robinet de puisage
Spot
Luminaire extérieur
Prise extérieure
- EP : Descente eaux pluviales
ETEL : Tableau électrique
Faïence
Miroir + faïence 25x30 cm + bandeau lumineux
HSP : hauteur sous plafond
HSFP : hauteur sous faux-plafond
VR : Volets roulants

Association Foncière Logement
21, Quai d'Austerlitz
75013 Paris
Tél : 01 42 18 42 42

MAITRE D'OUVRAGE
MDH Promotion
47, Boulevard Diderot
75012 Paris
Tél : 01-40-01-01-66

MAITRE D'OEUVRE DE CONCEPTION
Benjamin FLEURY - Architect Urbaniste
148 bd Chanzy - Bât B / RdC
93100 Montreuil
Tél : 01-42-87-94-24
Email : atelier@benjaminfleury.com

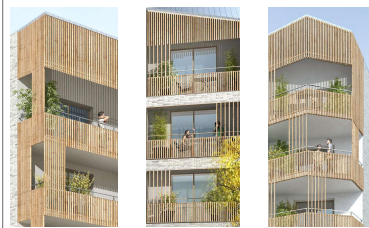
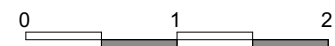

26 Logements + 3 Commerces
+ 1 Local d'activité
24-26-27 Rue Henri Barbusse

PLAN DE COMMERCIALISATION

Plan de repérage

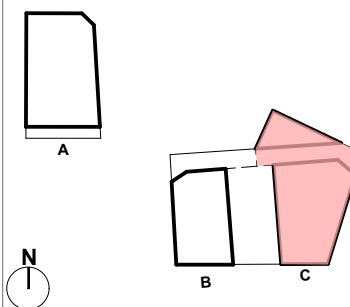

Appartement T4.C23
Localisation : R+2

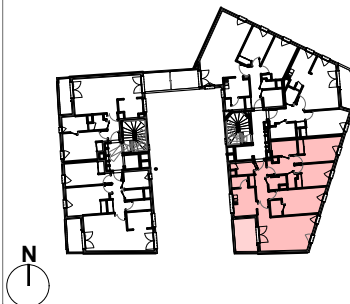

Étage R+2
Type T4.

Tableau des surfaces

Surface habitable :

Buanderie	2.41
Chambre 1	12.52
Chambre 2	9.84
Chambre 3	14.02
Cuisine	7.72
Dgt	5.08
Dressing	2.42
Entrée	6.74
SdB	4.89
SdE	2.76
Séjour	24.44
WC	4.60

Surface habitable totale : 97.44 m²

Espaces extérieurs :

Loggia	9.19
--------	------

Espaces extérieurs totaux : 9.19 m²

Date	Indice	Échelle
10/04/2020	03	1:50

Nota: Les équipements de la cuisine en pointillés ne sont pas fournis, réalisés ou contractuels. Les côtes et surfaces sont données sous réserve des impératifs de construction et des tolérances d'exécution. Ce plan peut subir des modifications dues à des impératifs techniques.



26 Logements + 3 Commerces
+ 1 Local d'activité
24-26-27 Rue Henri Barbusse

PLAN DE COMMERCIALISATION

Plan de repérage

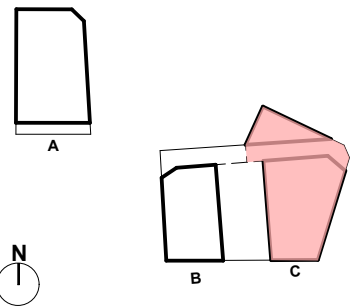

Appartement T2.C31
Localisation : R+3

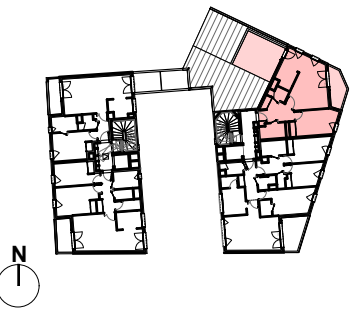

Étage	R+3
Type	T2.

Tableau des surfaces

Surface habitable :

Chambre	13.56
Cuisine	8.68
Entrée	8.52
SdB	4.66
Séjour	19.71
WC	2.48

Surface habitable totale : 57.61 m²

Espaces extérieurs :

Loggia	6.96
Terrasse	18.39

Espaces extérieurs totaux : 25.35 m²

Date	Indice	Échelle
10/04/2020	03	1:50

Nota: Les équipements de la cuisine en pointillés ne sont pas fournis, réalisés ou contractuels. Les côtes et surfaces sont données sous réserve des impératifs de construction et des tolérances d'exécution. Ce plan peut subir des modifications dues à des impératifs techniques.

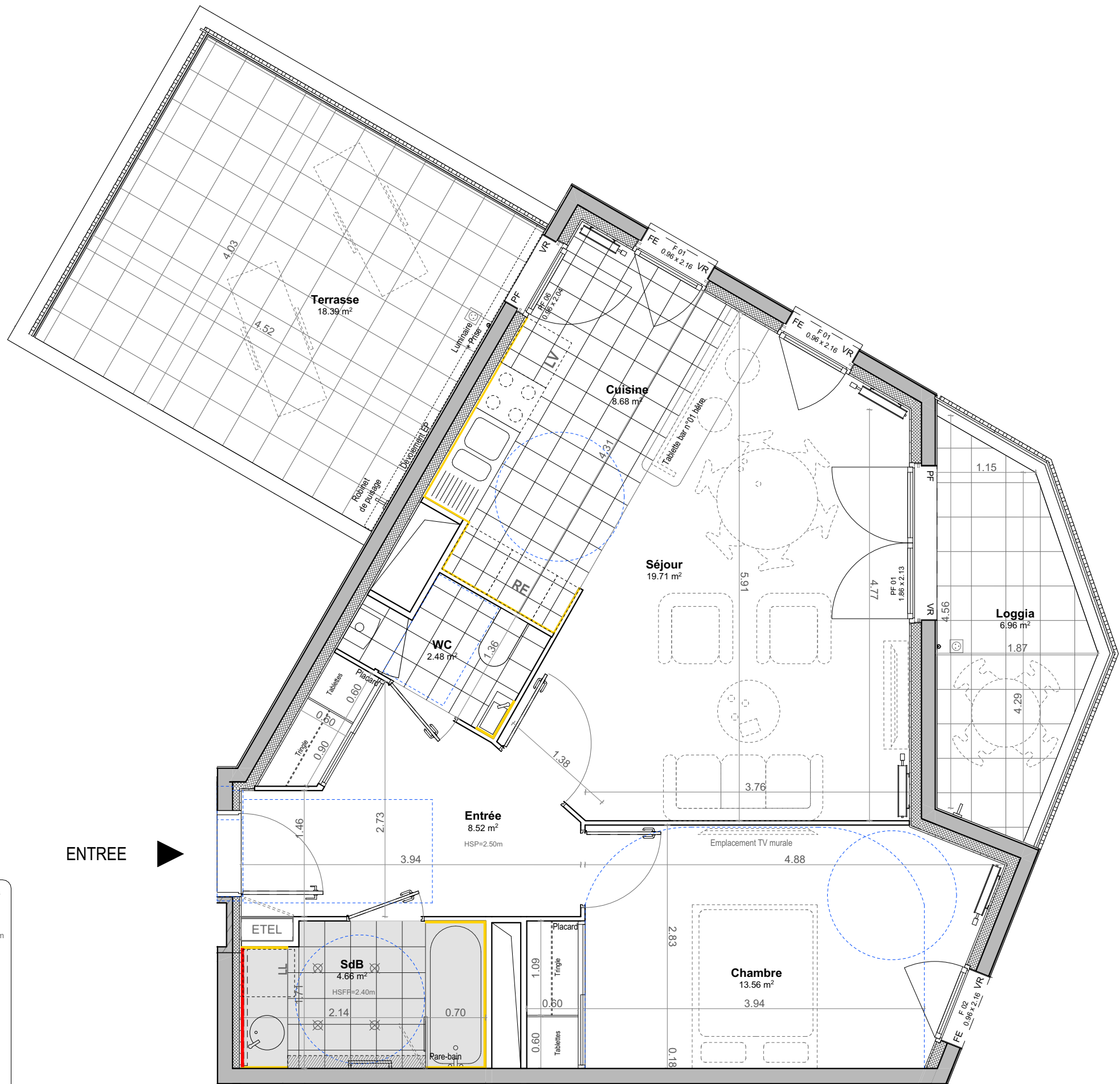

ENTREE

RE	Réfrigérateur	EP :	Descente eaux pluviales
LV	Lave vaisselle	ETEL :	Tableau électrique
LL	Lave linge		Faïence
SL	Sèche linge		Miroir + faïence 25x30 cm + bandeau lumineux
	Sèche serviette	HSP :	hauteur sous plafond
	Radiateur	HSFP :	hauteur sous faux-plafond
	Cuisson	VR :	Volets roulants
	Chaudière		
	Faux plafond		
	Soffite		
PF	Porte-fenêtre		
FE	Fenêtre		
	Robinet de puisage		
	Spot		
	Luminaire extérieur		
	Prise extérieure		

Association Foncière Logement

21, Quai d'Austerlitz
75013 Paris

Tél : 01 42 18 42 42

MAITRE D'OUVRAGE

MDH Promotion

47, Boulevard Diderot
75012 Paris

Tél : 01-40-01-01-66

MAITRE D'OEUVRE DE CONCEPTION

Benjamin FLEURY - Architect Urbaniste

148 bd Chanzy - Bât B / RdC
93100 Montreuil

Tél : 01-42-87-94-24
Email : atelier@benjaminfleury.com



- RE

LV

LL

SL

PF

FE
- Réfrigérateur

Lave vaisselle

Lave linge

Sèche linge

Sèche serviette

Radiateur

Cuisson

Chaudière

Faux plafond

Soffite

Porte-fenêtre

Fenêtre

Robinet de puisage

Spot

Luminaire extérieur

Prise extérieure
- EP : Descente eaux pluviales

ETEL : Tableau électrique

Faïence

Miroir + faïence 25x30 cm + bandeau lumineux

HSP : hauteur sous plafond

HSFP : hauteur sous faux-plafond

VR : Volets roulants

Association Foncière Logement

21, Quai d'Austerlitz

75013 Paris

Tél : 01 42 18 42 42

MAITRE D'OUVRAGE

MDH Promotion

47, Boulevard Diderot

75012 Paris

Tél : 01-40-01-01-66

MAITRE D'OEUVRE DE CONCEPTION

Benjamin FLEURY - Architect Urbaniste

148 bd Chanzy - Bât B / RdC

93100 Montreuil

Tél : 01-42-87-94-24

Email : atelier@benjaminfleury.com



26 Logements + 3 Commerces
+ 1 Local d'activité
24-26-27 Rue Henri Barbusse

PLAN DE COMMERCIALISATION

Plan de repérage

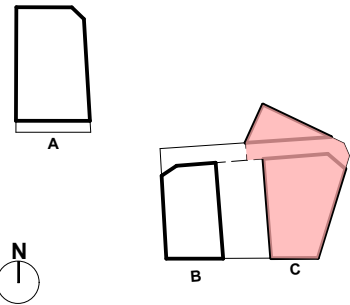

Appartement **T4.C32**
Localisation : **R+3**



Étage **R+3**
Type **T4.**

Tableau des surfaces

Surface habitable :

Buanderie	2.41
Chambre 1	12.49
Chambre 2	9.87
Chambre 3	14.00
Cuisine	7.67
Dgt	5.04
Dressing	2.46
Entrée	6.74
SdB	4.86
SdE	2.76
Séjour	24.86
WC	4.60

Surface habitable totale : **97.76 m²**

Espaces extérieurs :

Loggia	8.28
--------	------

Espaces extérieurs totaux : **8.28 m²**

Date	Indice	Échelle
10/04/2020	03	1:50

Nota : Les équipements de la cuisine en pointillés ne sont pas fournis, réalisés ou contractuels. Les côtes et surfaces sont données sous réserve des impératifs de construction et des tolérances d'exécution. Ce plan peut subir des modifications dues à des impératifs techniques.



26 Logements + 3 Commerces
+ 1 Local d'activité
24-26-27 Rue Henri Barbusse

PLAN DE COMMERCIALISATION

Plan de repérage

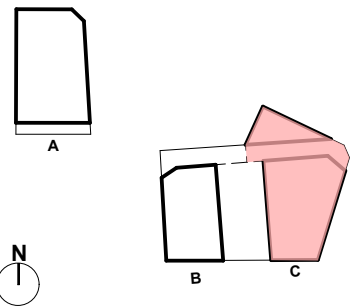

Appartement T2.C41
Localisation : R+4

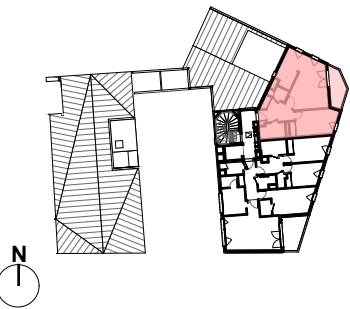

Étage	R+4
Type	T2.

Tableau des surfaces

Surface habitable :

Chambre	13.56
Cuisine	8.68
Entrée	8.52
SdB	4.66
Séjour	19.71
WC	2.48

Surface habitable totale : 57.61 m²

Espaces extérieurs :

Loggia	6.96
--------	------

Espaces extérieurs totaux : 6.96 m²

Date	Indice	Échelle
10/04/2020	03	1:833.33, 1:50

Nota: Les équipements de la cuisine en pointillés ne sont pas fournis, réalisés ou contractuels. Les côtes et surfaces sont données sous réserve des impératifs de construction et des tolérances d'exécution. Ce plan peut subir des modifications dues à des impératifs techniques.

ENTREE



RE	Réfrigérateur	EP :	Descente eaux pluviales
LV	Lave vaisselle	ETEL :	Tableau électrique
LL	Lave linge		Faïence
SL	Sèche linge		Miroir + faïence 25x30 cm + bandeau lumineux
	Sèche serviette	HSP :	hauteur sous plafond
	Radiateur	HSFP :	hauteur sous faux-plafond
	Cuisson	VR :	Volets roulants
	Chaudière		
	Faux plafond		
	Soffite		
PF	Porte-fenêtre		
FE	Fenêtre		
	Robinet de puisage		
	Spot		
	Luminaire extérieur		
	Prise extérieure		

Association Foncière Logement
21, Quai d'Austerlitz
75013 Paris
Tél : 01 42 18 42 42

MAITRE D'OUVRAGE
MDH Promotion
47, Boulevard Diderot
75012 Paris
Tél : 01-40-01-01-66

MAITRE D'OEUVRE DE CONCEPTION
Benjamin FLEURY - Architect Urbaniste
148 bd Chanzy - Bât B / RdC
93100 Montreuil
Tél : 01-42-87-94-24
Email : atelier@benjaminfleury.com

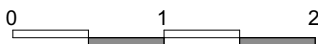

- RE

LV

LL

SL

PF

FE
- EP :

ETEL :

Faïence

Miroir + faïence 25x30 cm + bandeau lumineux

HSP :

HSFP :

VR :

Faux plafond

Soffite

Porte-fenêtre

Fenêtre

Robinet de puisage

Spot

Luminaire extérieur

Prise extérieure
- RE

LV

LL

SL

PF

FE
- EP :

ETEL :

Faïence

Miroir + faïence 25x30 cm + bandeau lumineux

HSP :

HSFP :

VR :

Faux plafond

Soffite

Porte-fenêtre

Fenêtre

Robinet de puisage

Spot

Luminaire extérieur

Prise extérieure

Association Foncière Logement

21, Quai d'Austerlitz

Tél : 01 42 18 42 42

75013 Paris

MAITRE D'OUVRAGE

MDH Promotion

47, Boulevard Diderot

Tél : 01-40-01-01-66

75012 Paris

MAITRE D'OEUVRE DE CONCEPTION

Benjamin FLEURY - Architect Urbaniste

148 bd Chanzuy - Bât B / RdC

Tél : 01-42-87-94-24

93100 Montreuil

Email : atelier@benjaminfleury.com



26 Logements + 3 Commerces
+ 1 Local d'activité
24-26-27 Rue Henri Barbusse

PLAN DE COMMERCIALISATION

Plan de repérage

N

Appartement T4.C42

Localisation : R+4

N

Étage	R+4
Type	T4.

Tableau des surfaces	
Surface habitable :	
Buanderie	2.41
Chambre 1	12.49
Chambre 2	9.87
Chambre 3	14.00
Cuisine	7.67
Dgt	5.04
Dressing	2.46
Entrée	6.74
SdB	4.86
SdE	2.76
Séjour	24.86
WC	4.60
Surface habitable totale : 97.76 m²	
Espaces extérieurs :	
Loggia	8.28
Espaces extérieurs totaux : 8.28 m²	

Date	Indice	Échelle
10/04/2020	03	1:50

Nota: Les équipements de la cuisine en pointillés ne sont pas fournis, réalisés ou contractuels. Les côtes et surfaces sont données sous réserve des impératifs de construction et des tolérances d'exécution. Ce plan peut subir des modifications dues à des impératifs techniques.