



MAÎTRE D'OUVRAGE	PAYSAGISTE	
	S.C.C.V. CARRIÈRES SOUS-POISSY P7 6 rue de l'Éclaircie 91000 Evry Tel : 01-45-46-33-33	ERA Paysagistes 185a rue Jean-Jacques Rousseau 91000 Evry Tel : 01-45-71-12-23 Fax : 01-45-71-24-45
MAÎTRE D'ŒUVRE DE CONCEPTION - CAGES OH	BUREAU DE CONTRÔLE	
	Benjamin FLEURY Architecte Urbain 148 Boulevard Chénier 91100 Evry Tel : 01-45-67-84-24 Email : carterre@benjaminfleury.com	QUALICOONSULT 18 rue de la Mairie 91000 Evry Tel : 01-34-67-48-50 Fax : 01-34-67-48-52
MAÎTRE D'ŒUVRE D'EXECUTION	COORDINATEUR HYGIENE SECURITE	
	G.V. INGENIERIE 4 allée des Antilles, BP 8 91402 La Plesse Trévise Tel : 01-45-45-12-30 Fax : 01-45-45-30-45	QUALICOONSULT SECURITE 18 rue de la Mairie 91000 Evry Tel : 01-34-67-48-50 Fax : 01-34-67-48-52
BET FLUIDE	GEOTECHNIQUE	
	BETHAC 12 avenue de la République 91134 Fontenay-sous-Bois Tel : 01-45-74-12-21 Fax : 01-45-74-12-22	CECOLA 110 rue Jean-Pierre Bado 91400 Morsang Tel : 01-45-74-12-21 Fax : 01-45-74-12-22
ECONOMISTE		
	ATEEC 41 allée des Cèdres 91000 Evry Tel : 01-34-67-48-50 Fax : 01-34-67-48-52	

30 Logements - Ilot P7 - Carrières-Sous-Poissy

Ind	Modifications	Dates
00	Plans / G / Mise à jour des gains patentes RDC et étages suite au plan fourni par GV ingénierie le 12/09/18	18/09/2018
00	Coupe / G44 / Appui de base FI et intégration du profil fourni par FAURE le 02/10/2018 suite réunion de synthèse 24/09/18	29/10/2018
00	CapeFac / G44 / PFE étages - Seuls ailiés > 2 cm pour élargir 1 cm suite réunion de synthèse du 24/09/18	29/10/2018
00	CapeFac / G / Loggia et terrasse sous étages - m-aj des garde-corps GO + fermeture suite à modification sous PFE étages	29/10/2018
00	CapeFac-Mem G44 / PFE Terrasses - Modification tout rebord à 20° pour alignement aux autres constructions extérieures	29/10/2018
00	Plans / G44 / Tous niveaux : Déplacement de radiateurs suite à reques COGELLEC Plans Indus D pour confort commande VR	07/11/2018
00	Plans / G / Mise à jour des plans d'étages - Changement carrelage en mosaïque conformément aux CCTP	07/11/2018
00	Plans / G / Répercussion découpage 2 m du bâtiment G suite à erreur d'implantation sur site	25/02/2019
00	Coupe / H4 / Balcons accès R+1 - Remonte-escalier pour niveau élévation 10 cm conforme DTU	25/02/2019
00	Plans / G / Cages escaliers - ajout main-courante 10 central (PC, inox 2015)	25/02/2019
A	Facades / H4 / Correction loggia est côté plans	14/11/2019
A	Plans / G / Adaptation de la rampe d'entrée et du mur - clôture sur rue, pour ramonée élancée	05/02/2020
A	Facades / G / Manèges du parking	23/07/2020
A	Plans / G / Adaptation de la rampe d'entrée et du mur - clôture sur rue, pour ramonée élancée	30/07/2020
A	Facade / G / Modification mur et rampe	31/07/2020
A	Facade / H4 / Mise à jour des clôtures et accès de BAL	31/07/2020
A	Facade / G / Mise à jour clôture sur sente rapide sud + ajout d'un carreau rampe bte G	17/09/2020
A	Facade / G44 / Ajout de portails sur les clôtures DNEOS	12/10/2020
A	Plans / G / Elargissement escalier porche RDC	12/10/2020
A	CapeFac/PI / H4 / Modification des clôtures Normado pour clôtures Actium Calla	12/10/2020
A	PIFac / G44 / Déplacement des coffres SDESS selon emplacement chantier	12/10/2020
A	PIFac / H4 / Déplacement des modules extérieurs de PAZ = 2 mètre et des emplacements de ramonée de R. Irigoin	12/10/2020
A	CapePIFac / G44 / Mise à jour des escaliers préfabriqués selon études d'ESSE	12/10/2020
A	PIFac / H4 / Réduction taille vases vertes d'angle selon dimensions catalogue	12/10/2020
A	CapePI / H4 / Mise à jour des paravents et des bases terrasses R+1	12/10/2020
A	Coupe / G / Passage de la charpente à fermettes en charpente traditionnelle	12/10/2020
A	Plans / G / Modification du carrelage des accès RDC, dans la porche, SAS, et hall	12/10/2020



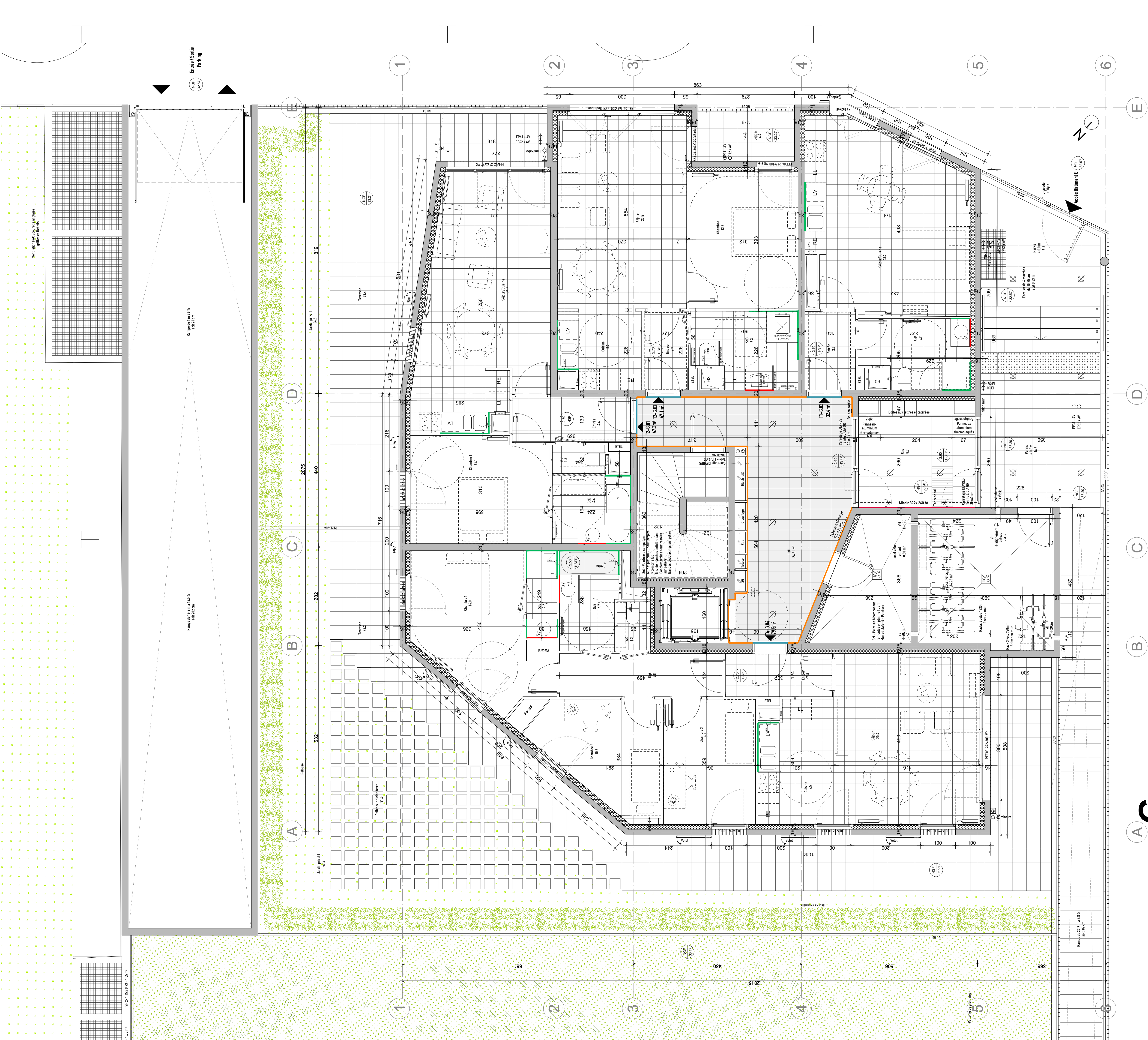

MAITRE D'OUVRAGE		PAYSAGISTE	
S.C.C.V CARRIERES SOUS POISSY P7		ERA Paysagistes	
6 rue de Penhièvre 75008 Paris Tel : 01-42-48-33-33		15bis rue Jean Jacques Rousseau 94200 Ivry sur Seine Tel : 01-46-71-15-23 Fax: 01-46-71-24-45	
MAITRE D'OEUVRE DE CONCEPTION - CAGES GHI		BUREAU DE CONTRÔLE	
Benjamin FLEURY Architecte Urbaniste 148 Boulevard Chénay 93100 Montreuil Tel : 01-42-87-94-24 Email : carteres@benjaminfleury.com		QUALICONSULT	
MAITRE D'OEUVRE D'EXECUTION		COORDINATEUR HYGIENE SECURITE	
G.V. INGENIERIE		QUALICONSULT SECURITE	
4 allée des Amballias, BP 8 94420 Le Plessis Trévise Tel : 01-49-62-12-30 Fax : 01-45-94-35-48		4 rue du Moulin 79500 Vieille Tel : 01-34-97-49-50 Fax: 01-34-97-49-52	
BET FLUIDE		GEOTECHNICIEN	
BETHAC		GEOLIA	
10 avenue du Val de Fontenay 94134 Fontenay sous Bois Tel : 01-49-74-12-01 Fax: 01-49-74-12-02		119-131, avenue René Morin 91420 Morangis Tel : 01-69-34-73-04 Fax: 01-69-34-75-46	
ECONOMISTE			
ATEEC			
41 allée des Gros Saulais 95180 Menucourt Tel : 01-34-48-91-92 Fax: 01-34-48-91-93			

30 Logements - Ilot P7 - Carrières-Sous-Poissy			
Ind	Modifications	Dates	
00 Plans / G /	Mise à jour des gaines paléiers RDC et étages suite au plan fourni par CV Ingénierie le 12/09/18	18/09/2018	
00 Coupes / G-H4 /	Appui de baies FE et intégration du profil fourni par FAURE le 02/10/2019 suite réunion de synthèse 24/09/18	29/10/2018	
00 Cpes/Fac / G-H4 /	PFE étages : Seuils au + 2 cm pour plinthes 7 cm suite réunion de synthèse du 24/09/18	29/10/2018	
00 Cpes/Fac / G /	Loggias et terrasse tous étages : m-aj des garde-corps GO + serrure suite à modification seuils PFE étages	29/10/2018	
00 Cpes/Fac/Nomi G-H4 /	PFE Terrasses : Modification trait balcon à 207 pour alignement aux autres menuiseries extérieures	29/10/2018	
00 Plans / G-H4 /	Tous niveaux : Déplacement de radiateurs suite à rques COGEEC Plans Indice D pour conflit commande VR	07/11/2018	
00 Plans / G /	Mise à jour des paliers d'étages : Changement carrelage en moquette conformément aux CCTP	07/01/2019	
00 Plans / G /	Répercussion décalage 2 m du bâtiment G suite à l'erreur d'implantation sur site	25/02/2019	
00 Coupes / H4 /	Balcons accolés RV+1 : Remontée accolée pour niveau échantelé 10 cm conforme DTU	25/02/2019	
00 Plans / G /	Cage escaliers : ajout main-courante fût central (PC sept 2015)	25/02/2019	
A Façades / H4 /	Correction façades est ditto plans	14/11/2019	
A Façades / G /	Adaptation de la rampe d'entrée et du muret + clôture sur rue, pour remontée étanchéité	05/02/2020	
A Plans / G /	Marquages du parking	22/06/2020	
A Plans / G /	Marquages du parking v2	15/07/2020	
A Façade / G /	Modification muret rampe	23/07/2020	
A Façade / H4 /	Mise à jour des clôtures et massifs de BAL	30/07/2020	
A Façade / G /	Mise à jour clôture sur sente façade sud + ajout d'un caniveau rampe bât G	31/07/2020	
A Façade / G-H4 /	Ajout de portillons sur les coffrets ENEDIS	31/07/2020	
A Plans / G /	Élargissement escalier porche RDC	17/09/2020	
A Cpes/Fac/PI / H4 /	Modification des clôtures Normeco pour clôtures Atrium Calla	12/10/2020	
A PI/Fac / G-H4 /	Déplacement des coffrets ENEDIS selon emplacement chantier	12/10/2020	
A PI/Fac / H4 /	Déplacement des modules extérieurs de PAC + 2 massifs et des emplacements de remontée de fl. frigorifères	12/10/2020	
A Cpes/PI/Fac / G-H4 /	Mise à jour des escaliers préfabriqués selon études d'EXE	12/10/2020	
A PI/Fac / H4 /	Réduction taille velleux vitrière d'angle selon dimensions catalogue	12/10/2020	
A Cpes/PI H4 /	Mise à jour du pare-vue et des bacs terrasse R+3	12/10/2020	
A Coupes / G /	Passage de la charpente à fermettes en charpente traditionnelle	12/10/2020	
A Plans / G /	Modification du calepinage des spots RDC, dans le porche, SAS, et hall	12/10/2020	





MAITRE D'OUVRAGE		PAYSAGISTE	
S.C.C.V.CARRIERES SOUS POISSY P7		ERA Paysagistes	
8 rue de Perthéville 75008 Paris		15bis rue Jean Jacques Rousseau 94200 Ivry sur Seine	
Tél : 01-42-68-33-33		Tél : 01-46-71-15-23 Fax: 01-46-71-24-45	
MAITRE D'OEUVRE DE CONCEPTION - CAGES GHI		BUREAU DE CONTRÔLE	
Benjamin FLEURY Architecte Urbaniste		QUALICONSULT	
148 Boulevard Charney 93100 Montreuil		4 rue du Moulin 78930 Villette	
Tél : 01-42-67-84-24 Email : carrieres@benjaminfleury.com		Tél : 01-34-67-49-50 Fax: 01-84-16-03-42	
MAITRE D'OEUVRE D'EXECUTION		COORDINATEUR HYGIENE SECURITE	
G.V.INGENIERIE		QUALICONSULT SECURITE	
4 allée des Amballais, BP 5 94420 Le Plessis Trévise		4 rue du Moulin 78930 Villette	
Tél : 01-49-62-12-30 Fax : 01-45-04-30-48		Tél : 01-34-67-49-50 Fax: 01-84-16-03-42	
BET FLUIDE		GEOTECHNIEN	
BETHAC		GEOLIA	
10 avenue du Val de Fontenay 94134 Fontenay sous Bois		119-131, avenue René Morin 91420 Morangis	
Tél : 01-49-74-12-01 Fax: 01-49-74-12-02		Tél : 01-69-34-73-04 Fax: 01-69-34-75-46	
ECONOMISTE			
ATEEC			
41 allée des Gros Saules 95180 Neuville		Tél : 01-34-46-91-80 Fax: 01-34-46-91-83	

30 Logements - Ilot P7 - Carrières-Sous-Poissy		
Ind	Modifications	Dates
00	Plans / G / Mise à jour des gaines plâtrées RDC et étages suite au plan fourni par GV ingénierie le 12/09/18	18/09/2018
00	Coupes / G-H / Appui de baies FE et intégration du profil fourni par FAURE le 02/10/2018 suite réunion de synthèse 24/09/18	29/10/2018
00	Cpes/Fac / G-H / PFE étages : Seuils alu + 2 cm pour plinthes 7 cm suite réunion de synthèse du 24/09/18	29/10/2018
00	Cpes/Fac / G / Loggias et terrasse tous étages : m-a-j des garde-corps GO + serrurerie suite à modification seuils PFE étages	29/10/2018
00	Cpes/Fac/Mont G-H / PFE Terrasses : Modification tout béton à 207 pour alignement aux autres menuiseries extérieures	29/10/2018
00	Plans / G-H / Tous niveaux : Déplacement de radiateurs suite à riques COGEGEC Plans Indice D pour conflit commande VR	07/11/2018
00	Plans / G / Mise à jour des paliers d'étages : Changement carrelage en moquette conformément aux CCTP	07/01/2019
00	Plans / G / Répercussion décalage 2 m du bâtiment G suite à l'erreur d'implantation sur site	25/02/2019
00	Coupes / H / Balcons accès R+1 : Remontée acrotère pour relevé échantillonné 10 cm conforme DTU	25/02/2019
00	Plans / G / Cage escaliers : ajout main-courante fût central (PC sept 2015)	25/02/2019
A	Façades / H / Correction façades est dito plans	14/11/2019
A	Façades / G / Adaptation de la rampe d'entrée et du murlet + clôture sur rue, pour remontée échantillonné	05/02/2020
A	Plans / G / Marquages du parking	22/06/2020
A	Plans / G / Marquages du parking v2	15/07/2020
A	Façade / G / Modification murlet rampe	23/07/2020
A	Façade / H / Mise à jour des clôtures et massifs de BAL	30/07/2020
A	Façade / G / Mise à jour clôture sur sente façade sud + ajout d'un caniveau rampe bât G	31/07/2020
A	Façade / G-H / Ajout de portillons sur les coffrets ENEDIS	31/07/2020
A	Plans / G / Elargissement escalier porche RDC	17/09/2020
A	Cpes/Fac/PI / H / Modification des clôtures Normadoc pour clôtures Artrium Calla	12/10/2020
A	PI/Fac / G-H / Déplacement des coffrets ENEDIS selon emplacement chantier	12/10/2020
A	PI/Fac / H / Déplacement des modules extérieurs de PAC + 2 massifs et des emplacements de remontée de fl. frigorigènes	12/10/2020
A	Cpes/PI/Fac / G-H / Mise à jour des escaliers préfabriqués selon études d'EXE	12/10/2020
A	PI/Fac / H / Réduction taille vèlux verrière d'angle selon dimensions catalogue	12/10/2020
A	Cpes/PI / H / Mise à jour du pare-vue et des bacs terrasse R+3	12/10/2020
A	Coupes / G / Passage de la charpente à fermettes en charpente traditionnelle	12/10/2020
A	Plans / G / Modification du calepinage des spots RDC, dans le porche, SAS, et hall	12/10/2020





MAITRE D'OUVRAGE

S.C.C.V. CARRIERES SOUS POISSY P7

6 rue de Penitence  
75008 Paris

Tel : 01-42-68-33-33

PAYSAGISTE

ERA Paysagistes

18bis rue Jean Jacques Rousseau  
94200 Ivry sur Seine

Tel : 01-46-71-15-23  
Fax : 01-46-71-24-45

MAITRE D'OEUVRE DE CONCEPTION - CAGES GHI

Benjamin FLEURY  
Architecte Urbaniste

148 Boulevard Charney  
93100 Montreuil

Tel : 01-42-87-94-24  
Email : carriere@benjaminfleury.com

BUREAU DE CONTRÔLE

QUALICONSULT

4 rue du Moulin  
78930 Villette

Tel : 01-34-97-49-50  
Fax : 01-84-16-03-42

MAITRE D'OEUVRE D'EXECUTION

G.V. INGENIERIE

4 allée des Amballais, BP 8  
94420 Le Plessis Trevisse

Tel : 01-49-62-12-30  
Fax : 01-45-94-30-48

COORDINATEUR HYGIENE SECURITE

QUALICONSULT SECURITE

4 rue du Moulin  
78930 Villette

Tel : 01-34-97-49-50  
Fax : 01-84-16-03-42

BET FLUIDE

BETHAC

10 avenue du Val de Fontenay  
94134 Fontenay sous Bois

Tel : 01-49-74-12-01  
Fax : 01-49-74-12-02

GEOTECHNICIEN

GEOLIA

119/131, avenue René Morin  
91420 Morangis

Tel : 01-69-34-73-04  
Fax : 01-69-34-75-46

ECONOMISTE

ATEEC

41 allée des Gros Saules  
95180 Montmouret

Tel : 01-34-46-91-92  
Fax : 01-34-46-91-93

30 Logements - Ilot P7 - Carrières-Sous-Poissy

Ind	Modifications	Dates
00	Plans / G / Mise à jour des gaines paliers RDC et étages suite au plan fourni par GV ingénierie le 12/09/18	18/09/2018
00	Coupees / G-H / Ajout de bases FE et intégration du profil fourni par FAURE le 02/10/2018 suite réunion de synthèse 24/09/18	29/10/2018
00	Cpes/Fac / G-H / PFE étages : Seuls alu + 2 cm pour plinthes 7 cm suite réunion de synthèse du 24/09/18	29/10/2018
00	Cpes/Fac / G / Loggias et terrasses tous étages : m-aj des garde-corps GO + serrurerie suite à modification seuls PFE étages	29/10/2018
00	Cpes/Fac/Nonm / G-H / PFE Terrasses : Modification brut béton à 207 pour alignement aux autres menuiseries extérieures	29/10/2018
00	Plans / G-H / Tous niveaux : Déplacement de radiateurs suite à reques COGELEC Plans Indice D pour conflit commande VR	07/11/2018
00	Plans / G / Mise à jour des paliers d'étages : Changement carrelage en moquette conformément aux CCTP	07/01/2019
00	Plans / G / Répercussion décalage 2 m du bâtiment G suite à l'erreur d'implantation sur site	25/02/2019
00	Coupees / H / Balcons accès R+1 : Remontée acrotère pour relevé étanchéité 10 cm conforme DTU	25/02/2019
00	Plans / G / Cage escaliers : ajout main-courante fût central (PC sept 2015)	25/02/2019
A	Façades / H / Correction façades est et ouest plans	14/11/2019
A	Façades / G / Adaptation de la rampe d'entrée et du muret + clôture sur rue, pour remontée étanchéité	05/02/2020
A	Plans / G / Marquages du parking	22/06/2020
A	Plans / G / Marquages du parking v2	15/07/2020
A	Façade / G / Modification muret rampe	23/07/2020
A	Façade / H / Mise à jour des clôtures et massifs de BAL	30/07/2020
A	Façade / G / Mise à jour clôture sur sente façade sud + ajout d'un caniveau rampe bât G	31/07/2020
A	Façade / G-H / Ajout de portillons sur les coffrets ENEDIS	31/07/2020
A	Plans / G / Elargissement escalier porche RDC	17/09/2020
A	Cpes/Fac/PI / H / Modification des clôtures Normaclo pour clôtures Artrium Calla	12/10/2020
A	PI/Fac / G-H / Déplacement des coffrets ENEDIS selon emplacement chantier	12/10/2020
A	PI/Fac / H / Déplacement des modules extérieurs de PAC + 2 massifs et des emplacements de remontée de fl. frigorifiques	12/10/2020
A	Cpes/PI/Fac / G-H / Mise à jour des escaliers préfabriqués selon études d'EXE	12/10/2020
A	PI/Fac / H / Réduction taille vitex ventrière d'angle selon dimensions catalogue	12/10/2020
A	Cpes/PI / H / Mise à jour du pare-vue et des bacs terrasse R+3	12/10/2020
A	Coupees / G / Passage de la charpente à fermettes en charpente traditionnelle	12/10/2020
A	Plans / G / Modification du calepinage des spots RDC, dans le porche, SAS, et hall	12/10/2020

Emetteur

Benjamin Fleury

Date

Octobre 2020

CHANTIER

ILOT G \_ R+3

Indice

A

Echelle

1/50

79 x 1,08 m<sup>2</sup>  
VW-2 145 10371 1,08 m<sup>2</sup>



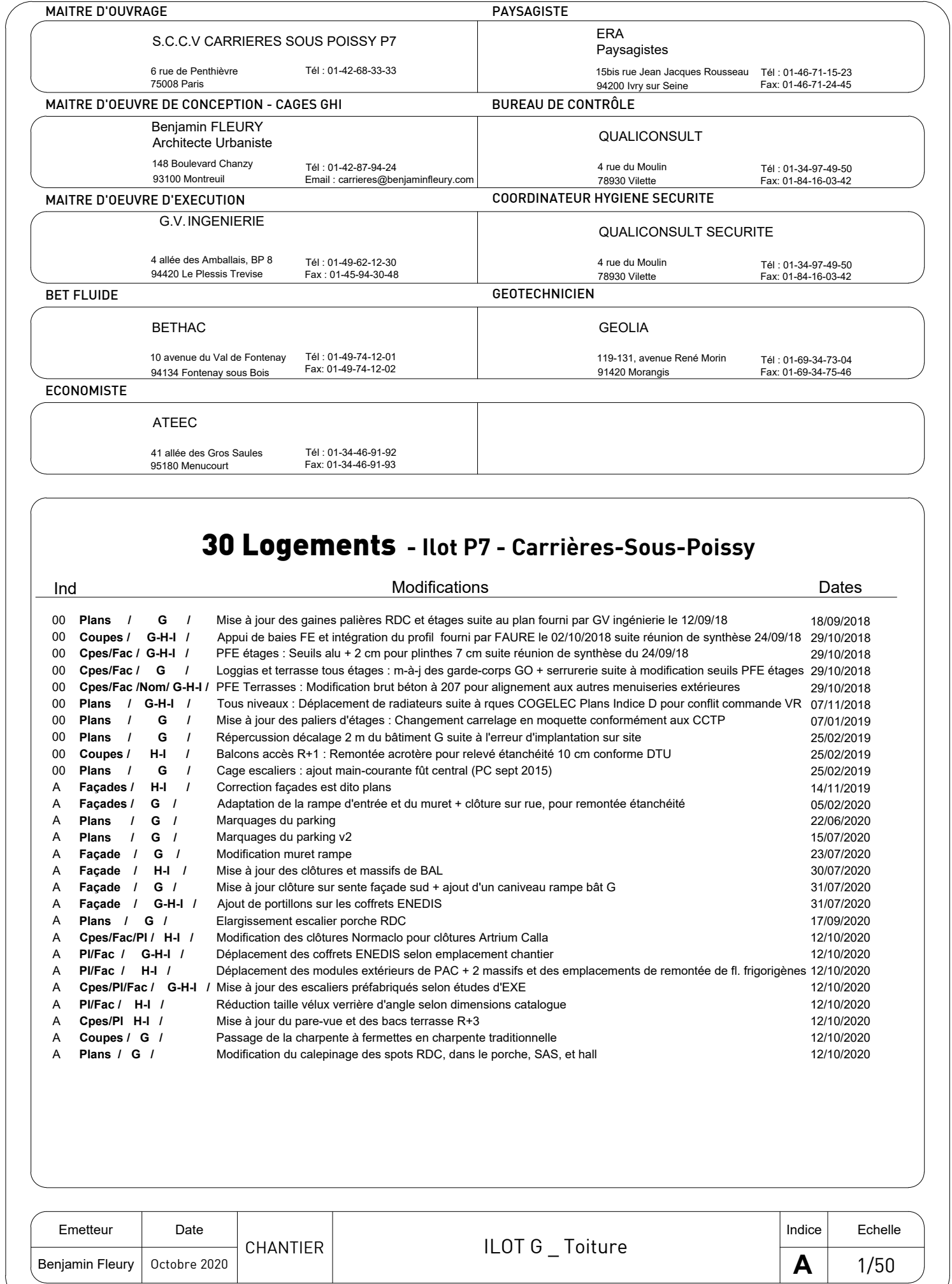



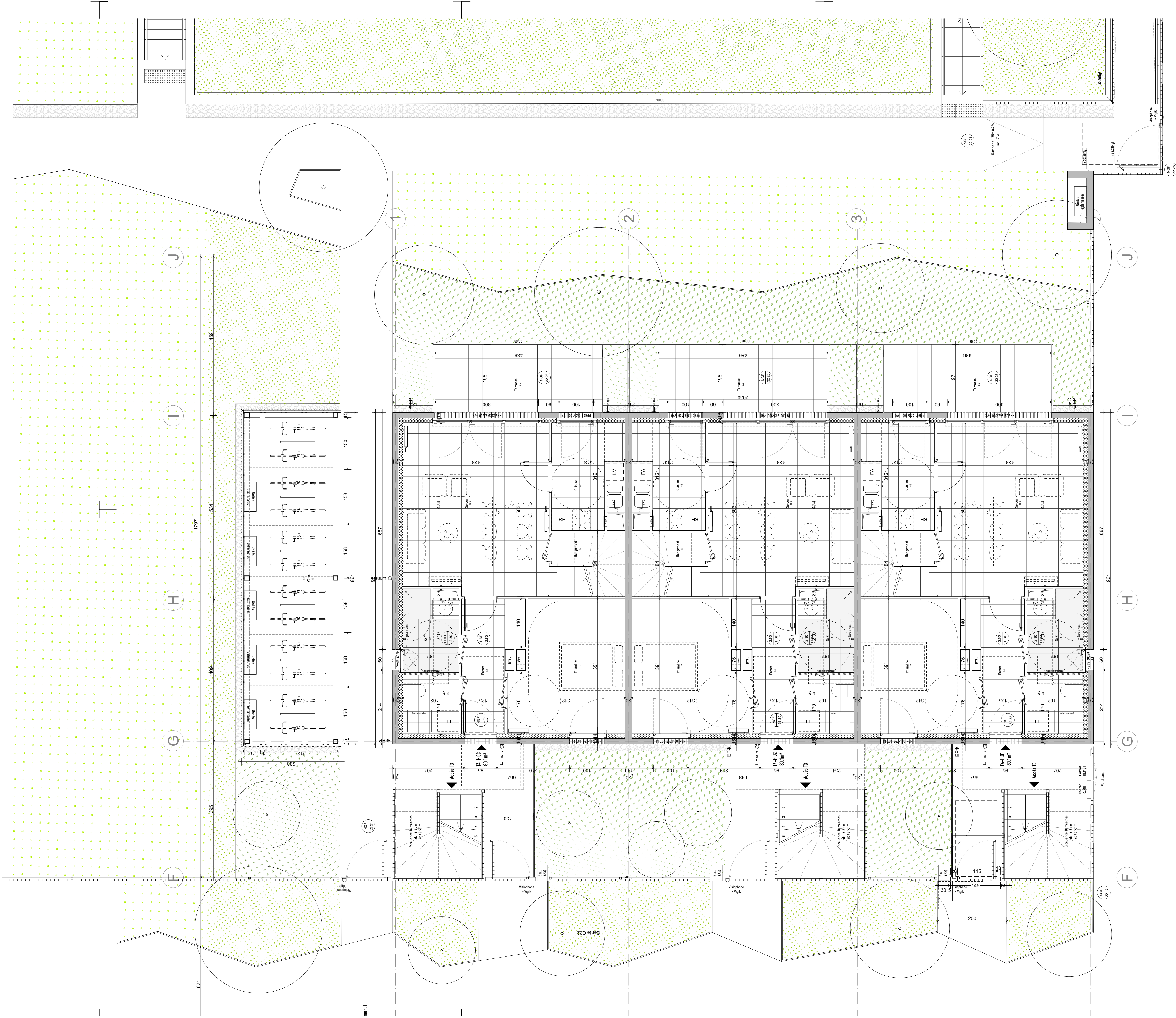

MAITRE D'OUVRAGE		PAYSAGISTE	
S.C.C.V. CARRIERES SOUS POISSY P7		ERA Paysagistes	
6 rue de Penhèvre 75008 Paris		15bis rue Jean Jacques Rousseau 94200 Ivry sur Seine	
Tél : 01-42-68-33-33		Tél : 01-46-71-15-23 Fax: 01-46-71-24-45	
MAITRE D'OEUVRE DE CONCEPTION - CAGES GHI		BUREAU DE CONTRÔLE	
Benjamin FLEURY Architecte Urbaniste		QUALICONSULT	
148 Boulevard Chancy 93100 Montreuil		4 rue du Moulin 78830 Villette	
Tél : 01-42-67-84-24 Email : carrieres@benjaminfleury.com		Tél : 01-34-97-48-50 Fax: 01-34-16-03-42	
MAITRE D'OEUVRE D'EXECUTION		COORDINATEUR HYGIENE SECURITE	
G.V. INGENIERIE		QUALICONSULT SECURITE	
4 allée des Amballais, BP 8 94420 Le Plessis Trevisse		4 rue du Moulin 78830 Villette	
Tél : 01-49-62-12-30 Fax : 01-45-54-30-48		Tél : 01-34-97-48-50 Fax: 01-46-16-03-42	
BET FLUIDE		GEOTECHNICIEN	
BETHAC		GEOLIA	
10 avenue du Val de Fontenay 94134 Fontenay sous Bois		119-131, avenue René Morin 91420 Montrages	
Tél : 01-49-74-12-01 Fax: 01-46-74-12-02		Tél : 01-69-34-73-04 Fax: 01-69-34-15-46	
ECONOMISTE			
ATEEC			
41 allée des Gros Saules 95180 Montcourt		Tél : 01-34-46-91-62 Fax: 01-34-46-91-93	

30 Logements - Ilot P7 - Carrières-Sous-Poissy		
Ind	Modifications	Dates
00	Plans / G / Mise à jour des gaines paléres RDC et étages suite au plan fourni par GV ingénierie le 12/09/18	18/09/2018
00	Coupes / G-H / Appui de baies FE et intégration du profil fourni par FAURE le 02/10/2018 suite réunion de synthèse 24/09/18	29/10/2018
00	CpesFac / G-H / PFE étages : Seuls alu + 2 cm pour plinthes 7 cm suite réunion de synthèse du 24/09/18	29/10/2018
00	CpesFac / G / Loggias et terrasses tous étages : m+j des garde-corps GO + serrurerie suite à modification seuils PFE étages	29/10/2018
00	CpesFac / Nom G-H / PFE Terrasses : Modification brut béton à 207 pour alignement aux autres menuiseries extérieures	29/10/2018
00	Plans / G-H / Tous niveaux : Déplacement de radiateurs suite à rques COGELEC Plans Indice D pour conflit commande VR	07/11/2018
00	Plans / G / Mise à jour des paliers d'étages : Changement carrelage en moquette conformément aux CCTP	07/11/2019
00	Plans / G / Répercussion décalage 2 m du bâtiment G suite à l'erreur d'implantation sur site	25/02/2019
00	Coupes / H / Balcons accés R+1 : Remontée acrotère pour relevé échantillon 10 cm conforme DTU	25/02/2019
00	Plans / G / Cage escaliers : ajout main-courante fût central (PC sept 2015)	25/02/2019
A	Façades / H / Correction façades en moquette conformément aux CCTP	14/11/2019
A	Façades / G / Adaptation de la rampe d'entrée et du muret + clôture sur rue, pour remontée échantillon	05/02/2020
A	Plans / G / Marquages du parking	22/06/2020
A	Plans / G / Marquages du parking v2	15/07/2020
A	Façade / G / Modification muret rampe	23/07/2020
A	Façade / H / Mise à jour des clôtures et massifs de BAL	30/07/2020
A	Façade / G / Mise à jour clôture sur sente façade sud + ajout d'un caniveau rampe bât G	31/07/2020
A	Façade / G-H / Ajout de portillons sur les coffrets ENEDIS	31/07/2020
A	Plans / G / Elargissement escalier porte RDC	17/09/2020
A	CpesFac/PI / H / Modification des clôtures Normado pour clôtures Artrium Calla	12/10/2020
A	PIFac / G-H / Déplacement des coffrets ENEDIS selon emplacement chantier	12/10/2020
A	PIFac / H / Déplacement des modules extérieurs de PAC + 2 massifs et des emplacements de remontée de fi. frigorifères	12/10/2020
A	CpesPIFac / G-H / Mise à jour des escaliers préfabriqués selon études d'EXE	12/10/2020
A	PIFac / H / Réduction taille véux verrière d'angle selon dimensions catalogue	12/10/2020
A	CpesPI H / Mise à jour du pare-vue et des bacs terrasse R+3	12/10/2020
A	Coupes / G / Passage de la charpente à fermettes en charpente traditionnelle	12/10/2020
A	Plans / G / Modification du calépage des spots RDC, dans le porche, SAS, et hall	12/10/2020

Emetteur	Date	CHANTIER	Indice	Echelle
Benjamin Fleury	Octobre 2020		A	1/50





<b>MAITRE D'OUVRAGE</b>  <b>S.C.C.V CARRIERES SOUS POISSY P7</b>  6 rue de Penl'heir 75008 Paris      Tél : 01-42-68-33-33		<b>PAYSAGISTE</b>  <b>ERA Paysagistes</b>  16bis rue Jean Jacques Rousseau 94200 Ivry sur Seine      Tél : 01-46-71-15-23 Fax: 01-46-71-24-45	
<b>MAITRE D'OEUVRE DE CONCEPTION - CAGES GHI</b>  <b>Benjamin FLEURY</b> Architecte Urbaniste  148 Boulevard Chazmy 93100 Montreuil      Tél : 01-47-87-94-24 Email : carrieres@benjaminfleury.com		<b>BUREAU DE CONTRÔLE</b>  <b>QUALICONSULT</b>  4 rue du Moulin 78850 Villette      Tél : 01-34-07-49-50 Fax: 01-34-16-03-42	
<b>MAITRE D'OEUVRE D'EXECUTION</b>  <b>G.V.INGENIERIE</b>  4 allée des Amballais, BP 8 94420 Le Plessis Trevisie      Tél : 01-49-62-12-30 Fax : 01-45-94-30-48		<b>COORDINATEUR HYGIENE SECURITE</b>  <b>QUALICONSULT SECURITE</b>  4 rue du Moulin 78930 Villette      Tél : 01-34-07-49-50 Fax : 01-34-16-03-42	
<b>BET FLUIDE</b>  <b>BETHAC</b>  10 avenue du Val de Fontenay 94134 Fontenay sous Bois      Tél : 01-49-74-12-01 Fax: 01-49-74-12-02		<b>GEOTECHNICIEN</b>  <b>GEOLIA</b>  119-131, avenue René Morin 91420 Morangis      Tél : 01-69-34-73-04 Fax: 01-69-34-75-46	
<b>ECONOMISTE</b>  <b>ATEEC</b>  41 allée des Gros Sautels 95160 Marne-la-Vallée      Tél : 01-34-46-91-92 Fax : 01-34-46-91-93			

30 Logements - Ilot P7 - Carrières-Sous-Poissy		
Ind	Modifications	Dates
00 Plans / G /	Mise à jour des gains paliers RDC et étages suite au plan fourni par GV ingénierie le 12/09/18	18/09/2018
00 Coupes / G-H4 /	Appui de bases FE et intégration du profilé garni par FAURE le 02/10/2018 suite réunion de synthèse 24/09/18	29/10/2018
00 Coupes/ G-H4 /	PFE études d'isolation au +2 cm des planches 7cm suite réunion de synthèse du 24/09/18	29/10/2018
00 Coupes/Fac / G	Loggias et terrasse sous façade - m-à-j des garde-corps GO + serrerrie suite à modification suites PFE études	29/10/2018
00 Coupes/Fac/Non-G-H4 /	PFE Terrasses : Modification brut bati à 207 pour alignement aux autres menuiseries extérieures	29/10/2018
00 Plans / G-H4 /	Tous niveaux : Déplacement de radiateurs suite à ceux COEGEL Plans Indice D pour confort commande VR	07/11/2018
00 Plans / G /	Mise à jour des paliers d'étages - Changement carrelage en moquette conformément aux CCTP	07/12/2018
00 Plans / G /	Réajustement décalage 2 m du murlet + suite à l'erreur d'implémentation sur le plan	25/01/2019
00 Coupes / H-I /	Balcons accolé R+1 : Remontée acrochage pour relevé étanchéité 10 cm conforme DTU	25/02/2019
00 Plans / G /	Cage escaliers : ajout main-courante fil central (PC sept 2015)	25/02/2019
04 Façades / H-I /	Correction façades est d'alto plans	14/11/2019
04 Façades / G /	Adaptation de la rampe d'entrée et du murlet + clôture sur rue, pour remontée étanchéité	14/11/2019
04 Plans / G /	Marquages du parking	22/06/2020
04 Plans / G /	Marquages du parking v2	15/07/2020
04 Façade / G /	Modification murlet rampe	23/07/2020
04 Coupes / H-I /	Mise à jour des clôtures et massifs de BAL	25/07/2020
04 Façade / G /	Mise à jour clôture suite face façade sud + ajout d'un caniveau rampe bât G	31/07/2020
04 Façade / G-H4 /	Ajust de portillons sur les coffres ENEDIS	31/07/2020
04 Plans / G /	Elargissement escalier porche RDC	31/08/2020
04 Coupes/Pi/I / H4 /	Modification des clôtures Normado pour clôtures Atrium Calla	12/10/2020
04 Pi/Fac / G-H4 /	Déplacement des coffres ENEDIS selon emplacement chantier	12/10/2020
04 Pi/Fac / H4 /	Déplacement des modules extérieurs de PAC + 2 massifs et des emplacements de remontée de fr. frigorifiques	12/10/2020
04 Coupes/Pi/Fac / G-H4 /	Mise à jour des escaliers préfabriqués selon études d'EXE	12/10/2020
04 Pi/Fac / H4 /	Réduction taille vifs versière d'après notes dimensions catalogue	12/10/2020
04 Coupes/I / H4 /	Mise à jour du pare-vue et des bacs terrasse R+1	12/10/2020
04 Coupes / G /	Passage de la charpente à fermettes en charpente traditionnelle	12/10/2020
04 Plans / G /	Modification du calagepote des spots RDC, dans les porche, SAS, et all	12/10/2020

Emetteur	Date	CHANTIER	ILOT H _ R+1	Indice	Echelle
Benjamin Fleury	Octobre 2020			<b>A</b>	1/50



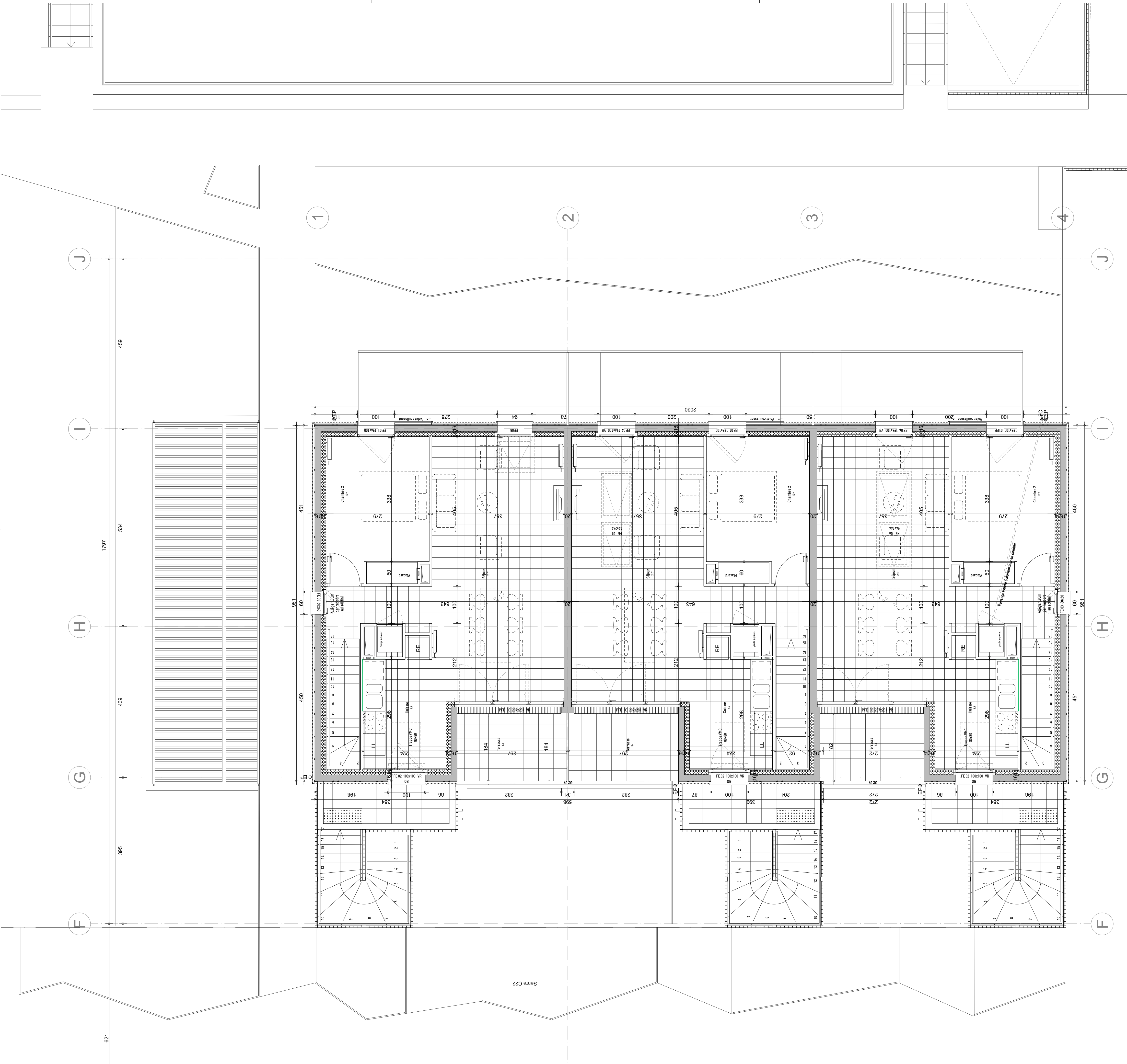

MAITRE D'OUVRAGE		PAYSAGISTE	
S.C.C.V CARRIERES SOUS POISSY P7		ERA Paysagistes	
6 rue de Perthelèvre 75008 Paris		15bis rue Jean Jacques Rousseau 94200 Ivry sur Seine	
Tél : 01-42-68-33-33		Tél : 01-46-71-15-23 Fax: 01-46-71-24-45	
MAITRE D'OEUVRE DE CONCEPTION - CAGES GHI		BUREAU DE CONTRÔLE	
Benjamin FLEURY Architecte Urbaniste		QUALICONSULT	
148 Boulevard Charney 93100 Montreuil		4 rue du Moulin 78950 Villette	
Tél : 01-42-67-94-24 Email : carrieres@benjaminfleury.com		Tél : 01-34-97-49-50 Fax: 01-84-16-03-42	
MAITRE D'OEUVRE D'EXECUTION		COORDINATEUR HYGIENE SECURITE	
G.V. INGENIERIE		QUALICONSULT SECURITE	
4 allée des Amballiers, BP 8 94420 Le Plessis Trévise		4 rue du Moulin 78950 Villette	
Tél : 01-49-62-12-30 Fax : 01-45-04-30-48		Tél : 01-34-97-49-50 Fax: 01-84-16-03-42	
BET FLUIDE		GEOTECHNIEN	
BETHAC		GEOLIA	
10 avenue du Val de Fontenay 94134 Fontenay sous Bois		119-131, avenue René Morin 91420 Morangis	
Tél : 01-49-74-12-01 Fax: 01-49-74-12-02		Tél : 01-69-34-73-04 Fax: 01-69-34-75-46	
ECONOMISTE			
ATEEC			
41 allée des Gros Saules 95100 Nanterre		Tél : 01-34-46-61-02 Fax: 01-34-46-61-03	

30 Logements - Ilot P7 - Carrières-Sous-Poissy			
Ind	Modifications		Dates
00 Plans / G /	Mise à jour des gaines palières RDC et étages suite au plan fourni par GV ingénierie le 12/09/18		18/09/2018
00 Coupes / G-H-I /	Appui de baies FE et intégration du profil fourni par FAURE le 02/10/2018 suite réunion de synthèse 24/09/18		29/10/2018
00 Cpes/Fac / G-H-I /	PFE étages : Seuils alu + 2 cm pour plinthes 7 cm suite réunion de synthèse du 24/09/18		29/10/2018
00 Cpes/Fac / G /	Loggias et terrasse tous étages : m-aj des garde-corps GO + serrurerie suite à modification seuils PFE étages		29/10/2018
00 Cpes/Fac/Mod G-H-I /	PFE Terrasses : Modification brut béton à 207 pour alignement aux autres menuiseries extérieures		29/10/2018
00 Plans / G-H-I /	Tous niveaux : Déplacement de radiateurs suite à rques COGELEC Plans Indico D pour conflit commande VR		07/11/2018
00 Plans / G /	Mise à jour des paliers d'étages : Changement carrelage en moquette conformément aux CCTP		07/01/2019
00 Plans / G /	Répercussion décalage 2 m du bâtiment G suite à l'erreur d'implantation sur site		25/02/2019
00 Coupes / H-I /	Balcons accès R+1 : Remontée acrotère pour relevé étanchéité 10 cm conforme DTU		25/02/2019
00 Plans / G /	Cage escaliers : ajout main-courante fût central (PC sept 2015)		25/02/2019
A Façades / H-I /	Correction façades est dito plans		14/11/2019
A Façades / G /	Adaptation de la rampe d'entrée et du muret + clôture sur rue, pour remontée étanchéité		05/02/2020
A Plans / G /	Marquages du parking		22/06/2020
A Plans / G /	Marquages du parking v2		15/07/2020
A Façade / G /	Modification muret rampe		23/07/2020
A Façade / H-I /	Mise à jour des clôtures et massifs de BAL		30/07/2020
A Façade / G /	Mise à jour clôture sur sente façade sud + ajout d'un caniveau rampe bât G		31/07/2020
A Façade / G-H-I /	Ajout de portillons sur les coffrets ENEDIS		31/07/2020
A Plans / G /	Elargissement escalier porche RDC		17/09/2020
A Cpes/Fac/PI / H-I /	Modification des clôtures Normadoc pour clôtures Artrium Calla		12/10/2020
A PI/Fac / G-H-I /	Déplacement des coffrets ENEDIS selon emplacement chantier		12/10/2020
A PI/Fac / H-I /	Déplacement des modules extérieurs de PAC + 2 massifs et des emplacements de remontée de fl. frigorigènes		12/10/2020
A Cpes/PI/Fac / G-H-I /	Mise à jour des escaliers préfabriqués selon études d'EXE		12/10/2020
A PI/Fac / H-I /	Réduction taille viliux ventrière d'angle selon dimensions catalogue		12/10/2020
A Cpes/PI H-I /	Mise à jour du pare-vue et des bacs terrasse R+3		12/10/2020
A Coupes / G /	Passage de la charpente à fermettes en charpente traditionnelle		12/10/2020
A Plans / G /	Modification du calepinage des spots RDC, dans le porche, SAS, et hall		12/10/2020



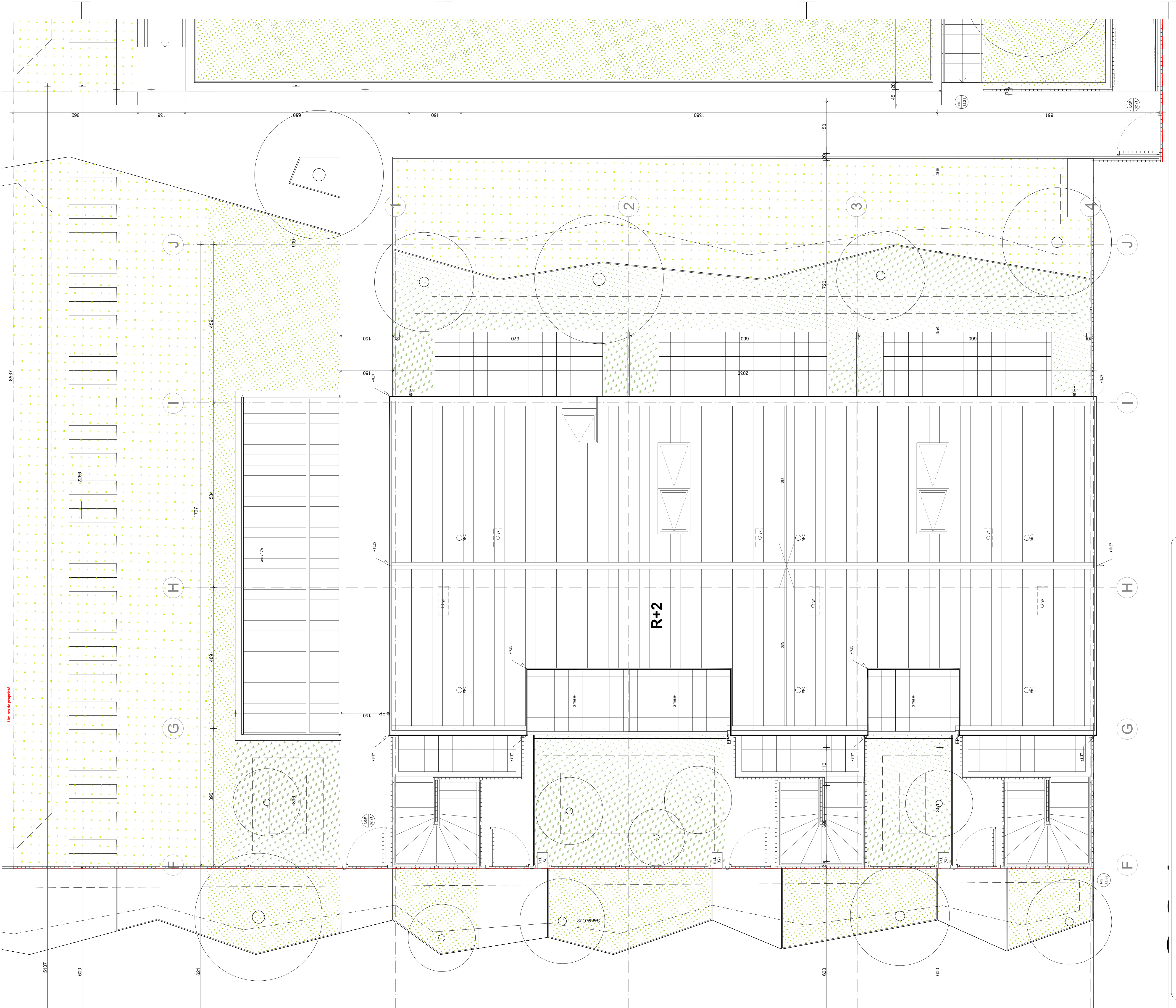

MAITRE D'OUVRAGE		PAYSAGISTE	
S.C.C.V. CARRIERES SOUS POISSY P7		ERA Paysagistes	
6 rue de Penhivère 75008 Paris		19bis rue Jean Jacques Rousseau 94200 Ivry sur Seine	
Tél : 01-42-68-33-33		Tél : 01-46-71-15-23 Fax: 01-46-71-24-45	
MAITRE D'OEUVRE DE CONCEPTION - CAGES GHI		BUREAU DE CONTRÔLE	
Benjamin FLEURY Architecte Urbaniste		QUALICONSULT	
143 Boulevard Chancy 93100 Montreuil		4 rue du Moulin 78050 Viroflé	
Tél : 01-42-87-94-24 Email : carieres@benjaminfleury.com		Tél : 01-34-97-49-50 Fax: 01-84-16-03-42	
MAITRE D'OEUVRE D'EXECUTION		COORDINATEUR HYGIENE SECURITE	
G.V. INGENIERIE		QUALICONSULT SECURITE	
4 allée des Amballais, BP 8 94420 Le Plessis Trévise		4 rue du Moulin 78050 Viroflé	
Tél : 01-49-62-12-30 Fax: 01-45-94-30-48		Tél : 01-34-97-49-50 Fax: 01-84-16-03-42	
BET FLUIDE		GEOTECHNICIEN	
BETHAC		GEOLIA	
10 avenue du Val de Fontenay 94134 Fontenay sous Bois		119-131, avenue René Morin 91420 Morangis	
Tél : 01-49-74-12-01 Fax: 01-49-74-12-02		Tél : 01-69-34-73-04 Fax: 01-69-34-75-45	
ECONOMISTE			
ATEEC			
41 allée des Grès Sables 95180 Menoucourt		Tél : 01-34-46-91-92 Fax: 01-34-46-91-93	

30 Logements - Ilot P7 - Carrières-Sous-Poissy

Ind	Modifications	Dates
00 Plans / G /	Mise à jour des gaines paléres RDC et étages suite au plan fourni par GV ingénierie le 12/09/18	18/09/2018
00 Coupes / G-H /	Appui de balles FE et intégration du profil fourni par FAURE le 02/10/2018 suite réunion de synthèse 24/09/18	29/10/2018
00 Cpes/Fac / G-H /	PFE étages : Seuils alu + 2 cm pour plinthes 7 cm suite réunion de synthèse du 24/09/18	29/10/2018
00 Cpes/Fac / G /	Loggias et terrasses tous étages : m-a-j des garde-corps GO + serrurerie suite à modification seuils PFE étages	29/10/2018
00 Cpes/Fac / G-H /	PFE Terrasses : Modification brut béton à 207 pour alignement aux autres menuiseries extérieures	29/10/2018
00 Plans / G-H /	Tous niveaux : Déplacement de radiateurs suite à requête COGEELEC Plans Indice D pour conflit commande VR	07/11/2018
00 Plans / G /	Mise à jour des paliers d'étages : Changement carrelage en moquette conformément aux CCTP	07/11/2019
00 Plans / H /	Répercussion décalage 2 m du bâtiment G suite à l'erreur d'implantation sur site	25/02/2019
00 Coupes / H /	Balcons accès R+1 : Remontée acrotère pour relevé échantillon 10 cm conforme DTU	25/02/2019
00 Plans / G /	Cage escaliers : ajout main-courante fût central (PC sept 2015)	25/02/2019
A Façades / H /	Correction façades est d'alto plans	14/11/2019
A Façades / G /	Adaptation de la rampe d'entrée et du muret + clôture sur rue, pour remontée échantillon	05/02/2020
A Plans / G /	Marquages du parking	22/06/2020
A Plans / G /	Marquages du parking v2	15/07/2020
A Façade / G /	Modification muret rampe	23/07/2020
A Façade / H /	Mise à jour des clôtures et massifs de BAL	30/07/2020
A Façade / G /	Mise à jour clôture sur sente façade sud + ajout d'un caniveau rampe bât G	31/07/2020
A Façade / G-H /	Ajout de portillons sur les coffrets ENEDIS	31/07/2020
A Plans / G /	Elargissement escalier porche RDC	17/09/2020
A Cpes/Fac/Pi / H /	Modification des clôtures Normado pour clôtures Artrium Calla	12/10/2020
A Pi/Fac / G-H /	Déplacement des coffrets ENEDIS selon emplacement chantier	12/10/2020
A Pi/Fac / H /	Déplacement des modules extérieurs de PAC + 2 massifs et des emplacements de remontée de fl. frigorigènes	12/10/2020
A Cpes/Pi/Fac / G-H /	Mise à jour des escaliers préfabriqués selon études d'EXE	12/10/2020
A Pi/Fac / H /	Réduction taille vèux : vérrière d'angle selon dimensions catalogue	12/10/2020
A Cpes/Pi / H /	Mise à jour du pare-vue et des bacs terrasse R+3	12/10/2020
A Coupes / G /	Passage de la charpente à fermettes en charpente traditionnelle	12/10/2020
A Plans / G /	Modification du calepinage des spots RDC, dans le porche, SAS, et hall	12/10/2020



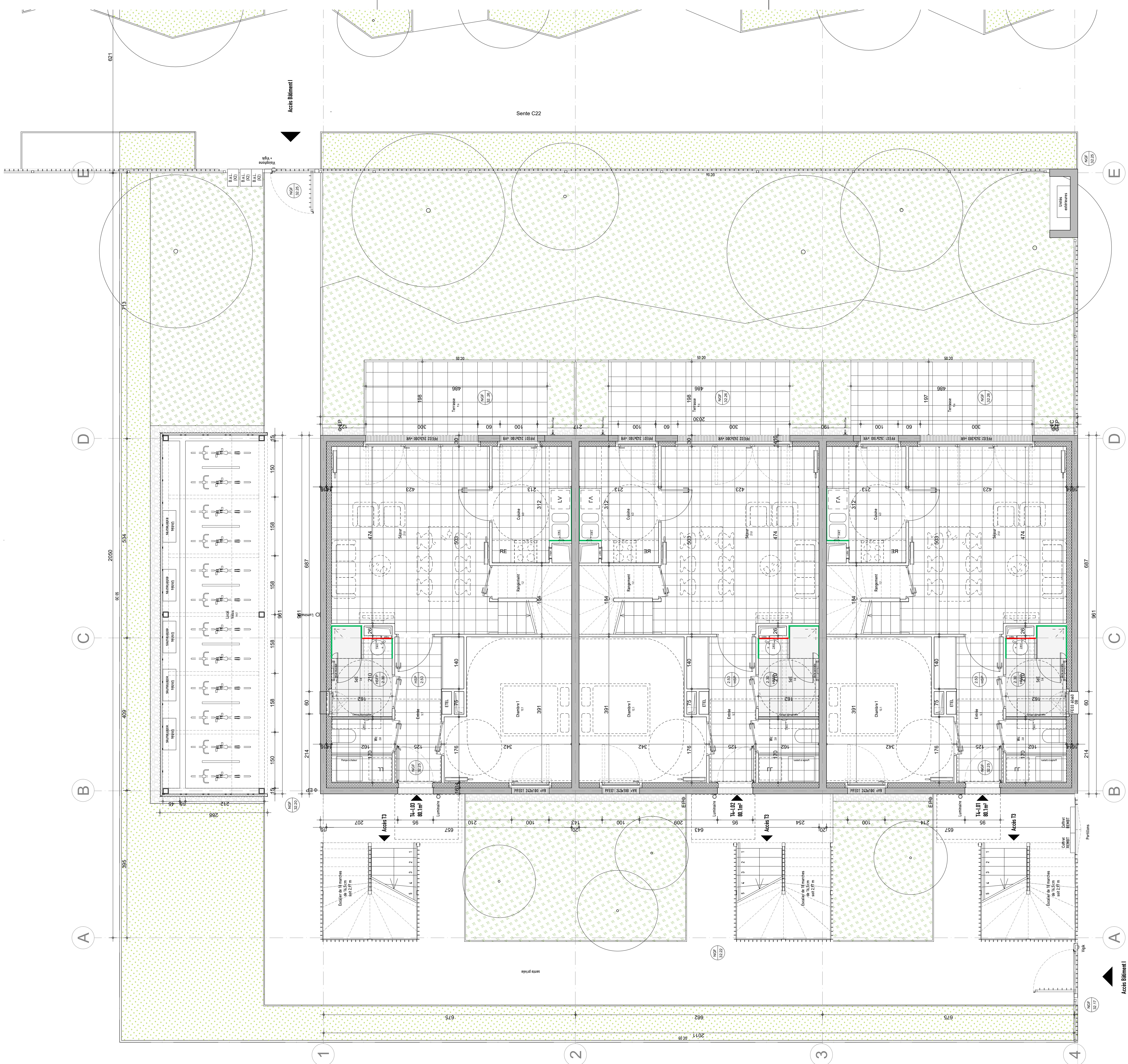

MAÎTRE D'OUVRAGE		PAYSAGISTE	
S.C.C.V. CARRIÈRES SOUS POISSY P7 6 rue de Perthivère 75008 Paris		ERA Paysagistes 188 rue Jean Jacques Rousseau 94200 Ivry sur Seine	
Tél : 01-42-68-33-33		Tél : 01-46-71-15-23 Fax : 01-46-71-24-45	
MAÎTRE D'ŒUVRE DE CONCEPTION - CAGES GHI		BUREAU DE CONTRÔLE	
Benjamin FLEURY Architecte Urbaniste 148 Boulevard Charney 93100 Montreuil		QUALICONSULT 4 rue du Moulin 78930 Villette	
Tél : 01-42-87-94-24 Email : careres@benjaminfleury.com		Tél : 01-34-67-49-50 Fax : 01-84-16-63-42	
MAÎTRE D'ŒUVRE D'EXECUTION		COORDINATEUR HYGIENE SECURITE	
G.V. INGENIERIE		QUALICONSULT SECURITE	
4 allée des Amballais, BP 8 94420 Le Plessis Trevisse		4 rue du Moulin 78930 Villette	
Tél : 01-49-62-13-30 Fax : 01-45-94-30-48		Tél : 01-34-67-49-50 Fax : 01-84-16-63-42	
BET FLUIDE		GEOTECHNICIEN	
BETHAC		GEOLIA	
10 avenue du Val de Fontenay 94134 Fontenay sous Bois		119-131, avenue René Morin 91420 Moranges	
Tél : 01-49-74-12-01 Fax : 01-49-74-12-02		Tél : 01-69-34-73-04 Fax : 01-69-34-75-46	
ECONOMISTE			
ATEEC			
41 allée des Gros Saules 95180 Menucourt		Tél : 01-34-46-91-92 Fax : 01-34-46-91-93	

30 Logements - Ilot P7 - Carrières-Sous-Poissy				
Ind	Modifications			Dates
00	Plans / G /	Mise à jour des gaines plâtrières RDC et étages suite au plan fourni par GV ingénierie le 12/09/18		18/09/2018
00	Coupes / G-H-I /	Appui de baies FE et intégration du profil fourni par FAURE le 02/10/2018 suite réunion de synthèse 24/09/18		29/10/2018
00	Cpes/Fac / G-H-I /	PFE étages : Seuils alu + 2 cm pour plinthes 7 cm suite réunion de synthèse du 24/09/18		29/10/2018
00	Cpes/Fac / G /	Loggia et terrasse tous étages : m-à-j des garde-corps GO + serrurerie suite à modification seuils PFE étages		29/10/2018
00	Cpes/Fac/Nom G-H-I /	PFE Terrasses : Modification brut béton à 207 pour alignement aux autres menuiseries extérieures		29/10/2018
00	Plans / G-H-I /	Tous niveaux : Déplacement de radiateurs suite à rques COGELEC Plans Indice D pour conflit commande VR		07/11/2018
00	Plans / G /	Mise à jour des paliers d'étages : Changement carrelage en moquette conformément aux CCTP		07/11/2018
00	Plans / G /	Répercussion décalage 2 m du bâtiment G suite à l'erreur d'implantation sur site		25/02/2019
00	Coupes / H-I /	Balcons accès R+1 : Remontée acrotère pour relevé étanchéité 10 cm conforme DTU		25/02/2019
00	Plans / G /	Cage escaliers : ajout main-courante fût central (PC sept 2015)		25/02/2019
A	Façades / H-I /	Correction façades est dito plans		14/11/2019
A	Façades / G /	Adaptation de la rampe d'entrée et du muret + clôture sur rue, pour remontée étanchéité		05/02/2020
A	Plans / G /	Marquages du parking		22/06/2020
A	Plans / G /	Marquages du parking v2		15/07/2020
A	Façade / G /	Modification muret rampe		23/07/2020
A	Façade / H-I /	Mise à jour des clôtures et massifs de BAL		30/07/2020
A	Façade / G /	Mise à jour clôture sur sente façade sud + ajout d'un cariveau rampe bât G		31/07/2020
A	Façade / G-H-I /	Ajout de portillons sur les coffrets ENEDIS		31/07/2020
A	Plans / G /	Elargissement escalier porche RDC		17/09/2020
A	Cpes/Fac/PI / H-I /	Modification des clôtures Normacio pour clôtures Artrium Calla		12/10/2020
A	PI/Fac / G-H-I /	Déplacement des coffrets ENEDIS selon emplacement chantier		12/10/2020
A	PI/Fac / H-I /	Déplacement des modules extérieurs de PAC + 2 massifs et des emplacements de remontée de fl. frigorifères		12/10/2020
A	Cpes/PI/Fac / G-H-I /	Mise à jour des escaliers préfabriqués selon études d'EXE		12/10/2020
A	PI/Fac / H-I /	Réduction taille vélux verrière d'angle selon dimensions catalogue		12/10/2020
A	Cpes/PI / H-I /	Mise à jour du pare-vue et des bacs terrasse R+3		12/10/2020
A	Coupes / G /	Passage de la charpente à fermettes en charpente traditionnelle		12/10/2020
A	Plans / G /	Modification du calepinage des spots RDC, dans le porche, SAS, et hall		12/10/2020

Emetteur	Date	CHANTIER	ILOT I_RDC	Indice	Echelle
Benjamin Fleury	Octobre 2020			A	1/50



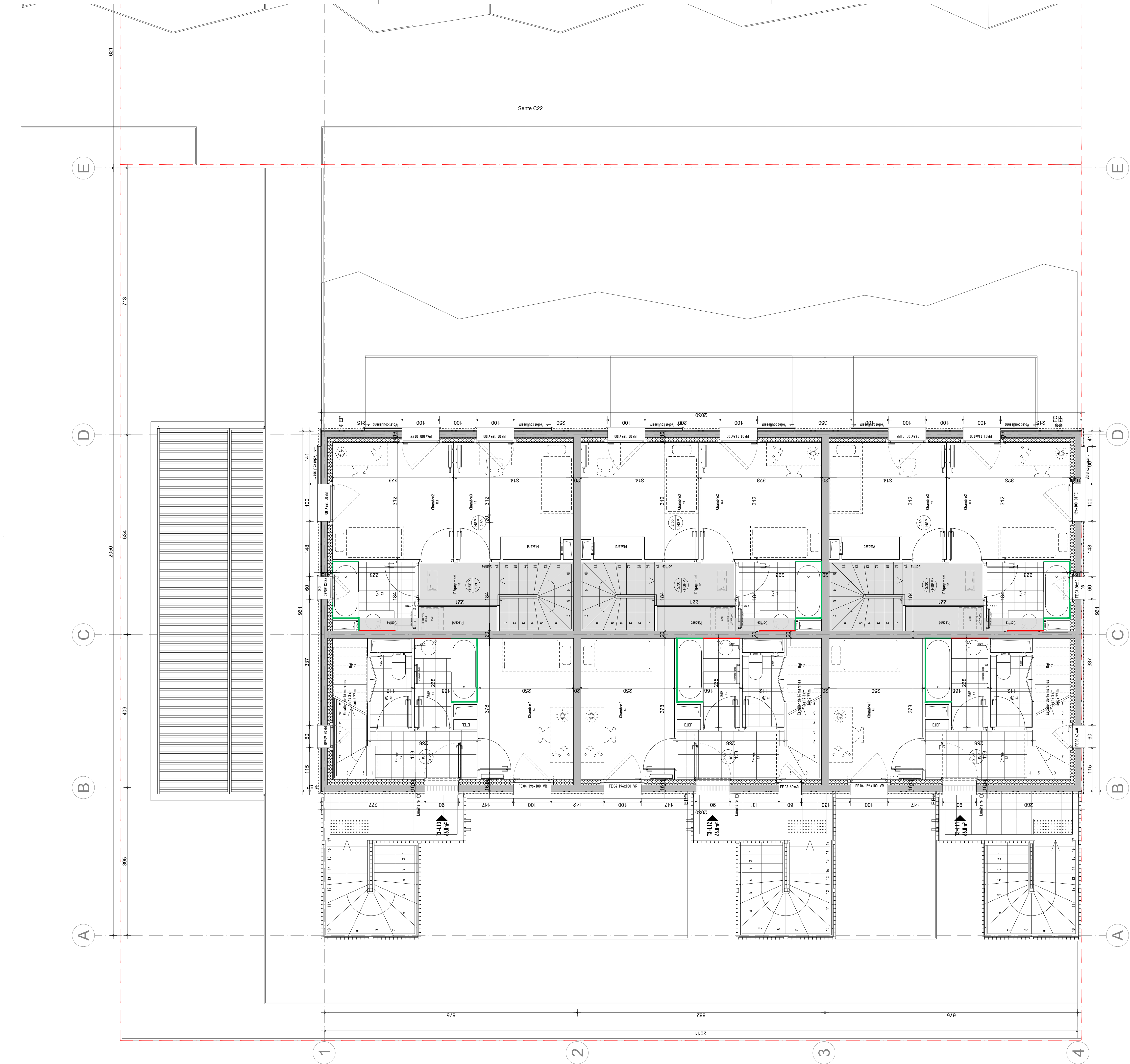

MAITRE D'OUVRAGE		PAYSAGISTE	
S.C.V.CARRIERES SOUS POISSY P7		ERA Paysagistes	
6 rue de Pertheville 75008 Paris		15bis rue Jean Jacques Rousseau 94200 Ivry sur Seine	
Tél : 01-42-68-33-33		Tél : 01-46-71-15-23 Fax: 01-46-71-24-45	
MAITRE D'OEUVRE DE CONCEPTION - CAGES GHI		BUREAU DE CONTRÔLE	
Benjamin FLEURY Architecte Urbaniste		QUALICONSULT	
148 Boulevard Charney 93100 Montreuil		4 rue du Moulin 78950 Villette	
Tél : 01-42-67-94-24 Email : carrieres@benjaminfleury.com		Tél : 01-34-97-49-50 Fax: 01-84-16-03-42	
MAITRE D'OEUVRE D'EXECUTION		COORDINATEUR HYGIENE SECURITE	
G.V.INGENIERIE		QUALICONSULT SECURITE	
4 allée des Amballais, BP 8 94420 Le Plessis Treville		4 rue du Moulin 78950 Villette	
Tél : 01-49-62-12-30 Fax : 01-45-04-30-48		Tél : 01-34-97-49-50 Fax: 01-84-16-03-42	
BET FLUIDE		GEOTECHNIEN	
BETHAC		GEOLIA	
10 avenue du Val de Fontenay 94134 Fontenay sous Bois		119-131, avenue René Morin 91420 Morangis	
Tél : 01-49-74-12-01 Fax: 01-49-74-12-02		Tél : 01-69-34-73-04 Fax: 01-69-34-75-46	
ECONOMISTE			
ATEEC			
41 allée des Gros Saules 95100 Nanterre		Tél : 01-34-46-81-02 Fax : 01-34-46-81-03	

30 Logements - Ilot P7 - Carrières-Sous-Poissy			
Ind	Modifications		Dates
00 Plans / G /	Mise à jour des gaines palières RDC et étages suite au plan fourni par GV ingénierie le 12/09/18		18/09/2018
00 Coupes / G-H-I /	Appui de baies FE et intégration du profil fourni par FAURE le 02/10/2018 suite réunion de synthèse 24/09/18		29/10/2018
00 Cpes/Fac / G-H-I /	PFE étages : Seuils alu + 2 cm pour plinthes 7 cm suite réunion de synthèse du 24/09/18		29/10/2018
00 Cpes/Fac / G /	Loggias et terrasse tous étages : m-à-j des garde-corps GO + serrurerie suite à modification seuils PFE étages		29/10/2018
00 Cpes/Fac/Mont G-H-I /	PFE Terrasses : Modification brut béton à 207 pour alignement aux autres menuiseries extérieures		29/10/2018
00 Plans / G-H-I /	Tous niveaux : Déplacement de radiateurs suite à rques COGEELEC Plans Indice D pour conflit commande VR		07/11/2018
00 Plans / G /	Mise à jour des paliers d'étages : Changement carrelage en moquette conformément aux CCTP		07/01/2019
00 Plans / G /	Répercussion décalage 2 m du bâtiment G suite à l'erreur d'implantation sur site		25/02/2019
00 Coupes / H-I /	Balcons accès R+1 : Remontée acrotère pour relevé étanchéité 10 cm conforme DTU		25/02/2019
00 Plans / G /	Cage escaliers : ajout main-courante fût central (PC sept 2015)		25/02/2019
A Façades / H-I /	Correction façades est dito plans		14/11/2019
A Façades / G /	Adaptation de la rampe d'entrée et du muret + clôture sur rue, pour remontée étanchéité		05/02/2020
A Plans / G /	Marquages du parking		22/06/2020
A Plans / G /	Marquages du parking v2		15/07/2020
A Façade / G /	Modification muret rampe		23/07/2020
A Façade / H-I /	Mise à jour des clôtures et massifs de BAL		30/07/2020
A Façade / G /	Mise à jour clôture sur sente façade sud + ajout d'un caniveau rampe bât G		31/07/2020
A Façade / G-H-I /	Ajout de portillons sur les coffrets ENEDIS		31/07/2020
A Plans / G /	Elargissement escalier porche RDC		17/09/2020
A Cpes/Fac/PI / H-I /	Modification des clôtures Normacdo pour clôtures Atrium Calla		12/10/2020
A PI/Fac / G-H-I /	Déplacement des coffrets ENEDIS selon emplacement chantier		12/10/2020
A PI/Fac / H-I /	Déplacement des modules extérieurs de PAC + 2 massifs et des emplacements de remontée de fl. fringonnes		12/10/2020
A Cpes/PI/Fac / G-H-I /	Mise à jour des escaliers préfabriqués selon études d'EXE		12/10/2020
A PI/Fac / H-I /	Réduction baillu vitreux d'angle selon dimensions catalogue		12/10/2020
A Cpes/PI / H-I /	Mise à jour du pare-vue et des bacs terrasse R+3		12/10/2020
A Coupes / G /	Passage de la charpente à fermettes en charpente traditionnelle		12/10/2020
A Plans / G /	Modification du calepinage des spots RDC, dans le porche, SAS, et hall		12/10/2020



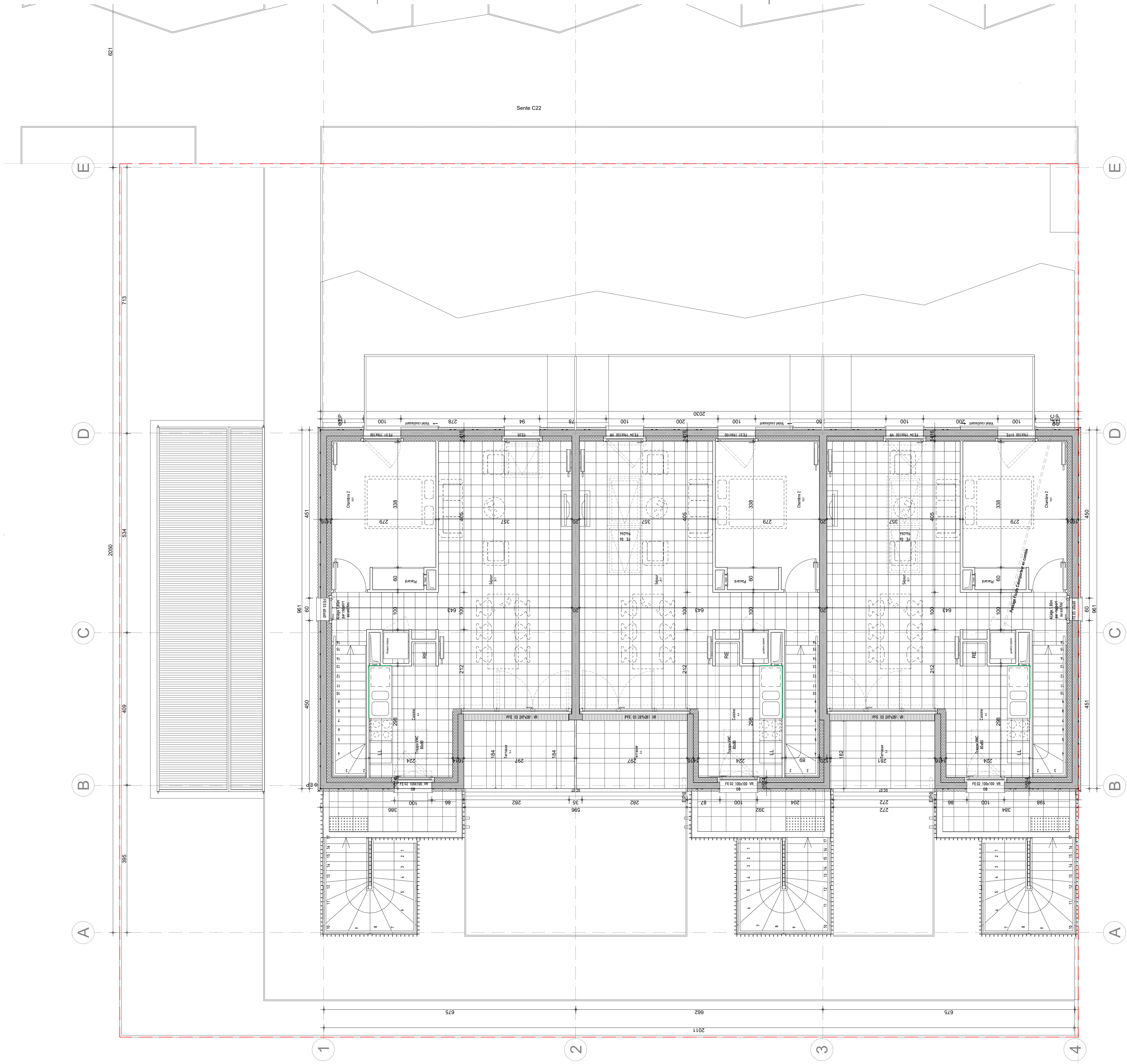

MAITRE D'OUVRAGE		PAYSAGISTE	
S.C.C.V CARRIERES SOUS POISSY P7		ERA Paysagistes	
6 rue de Perthelèvre 75008 Paris		15bis rue Jean Jacques Rousseau 94200 Ivry sur Seine	
Tél : 01-42-68-33-33		Tél : 01-46-71-15-23 Fax: 01-46-71-24-45	
MAITRE D'OEUVRE DE CONCEPTION - CAGES GHI		BUREAU DE CONTRÔLE	
Benjamin FLEURY Architecte Urbaniste		QUALICONSULT	
148 Boulevard Charzy 93100 Montreuil		4 rue du Moulin 78950 Villette	
Tél : 01-42-67-94-24 Email : carrieres@benjaminfleury.com		Tél : 01-34-97-49-50 Fax: 01-84-16-03-42	
MAITRE D'OEUVRE D'EXECUTION		COORDINATEUR HYGIENE SECURITE	
G.V. INGENIERIE		QUALICONSULT SECURITE	
4 allée des Amballies, BP 8 94420 Le Plessis Trévise		4 rue du Moulin 78950 Villette	
Tél : 01-49-62-12-30 Fax: 01-45-04-30-48		Tél : 01-34-97-49-50 Fax: 01-84-16-03-42	
BET FLUIDE		GEOTECHNIEN	
BETHAC		GEOLIA	
10 avenue du Val de Fontenay 94134 Fontenay sous Bois		119-131, avenue René Morin 91420 Morangis	
Tél : 01-49-74-12-01 Fax: 01-49-74-12-02		Tél : 01-69-34-73-04 Fax: 01-69-34-75-46	
ECONOMISTE			
ATEEC			
41 allée des Gros Saules 95100 Nanterre		Tél : 01-34-46-91-92 Fax: 01-34-46-91-93	

30 Logements - Ilot P7 - Carrières-Sous-Poissy		
Ind	Modifications	Dates
00 Plans / G /	Mise à jour des gaines palières RDC et étages suite au plan fourni par GV ingénierie le 12/09/18	18/09/2018
00 Coupes / G-H-I /	Appui de baies FE et intégration du profil fourni par FAURE le 02/10/2018 suite réunion de synthèse 24/09/18	29/10/2018
00 Cpes/Fac / G-H-I /	PFE étages : Seuils alu + 2 cm pour plinthes 7 cm suite réunion de synthèse du 24/09/18	29/10/2018
00 Cpes/Fac / G /	Loggias et terrasse tous étages : m-à-j des garde-corps GO + serrurerie suite à modification seuils PFE étages	29/10/2018
00 Cpes/Fac/Noni G-H-I /	PFE Terrasses : Modification brut béton à 207 pour alignement aux autres menuiseries extérieures	29/10/2018
00 Plans / G-H-I /	Tous niveaux : Déplacement de radiateurs suite à rques COGEELEC Plans Indico D pour conflit commande VR	07/11/2018
00 Plans / G /	Mise à jour des paliers d'étages : Changement carrelage en moquette conformément aux CCTP	07/01/2019
00 Plans / G /	Répercussion décalage 2 m du bâtiment G suite à l'erreur d'implantation sur site	25/02/2019
00 Coupes / H-I /	Balcons accès R+1 : Remontée acrotère pour relevé étanchéité 10 cm conforme DTU	25/02/2019
00 Plans / G /	Cage escaliers : ajout main-courante fût central (PC sept 2015)	25/02/2019
A Façades / H-I /	Correction façades est dito plans	14/11/2019
A Façades / G /	Adaptation de la rampe d'entrée et du muret + clôture sur rue, pour remontée étanchéité	05/02/2020
A Plans / G /	Marquages du parking	22/06/2020
A Plans / G /	Marquages du parking v2	15/07/2020
A Façade / G /	Modification muret rampe	23/07/2020
A Façade / H-I /	Mise à jour des clôtures et massifs de BAL	30/07/2020
A Façade / G-H-I /	Mise à jour clôture sur sente façade sud + ajout d'un caniveau rampe bât G	31/07/2020
A Façade / G-H-I /	Ajout de portillons sur les coffrets ENEDIS	31/07/2020
A Plans / G /	Elargissement escalier porche RDC	17/09/2020
A Cpes/Fac/PI / H-I /	Modification des clôtures Normadoc pour clôtures Artrium Calla	12/10/2020
A PI/Fac / G-H-I /	Déplacement des coffrets ENEDIS selon emplacement chantier	12/10/2020
A PI/Fac / H-I /	Déplacement des modules extérieurs de PAC + 2 massifs et des emplacements de remontée de fl. fringonnes	12/10/2020
A Cpes/PI/Fac / G-H-I /	Mise à jour des escaliers préfabriqués selon études d'EXE	12/10/2020
A PI/Fac / H-I /	Réduction taille vitux verrière d'angle selon dimensions catalogue	12/10/2020
A Cpes/PI H-I /	Mise à jour du pare-vue et des bacs terrasse R+3	12/10/2020
A Coupes / G /	Passage de la charpente à fermettes en charpente traditionnelle	12/10/2020
A Plans / G /	Modification du calepinage des spots RDC, dans le porche, SAS, et hall	12/10/2020



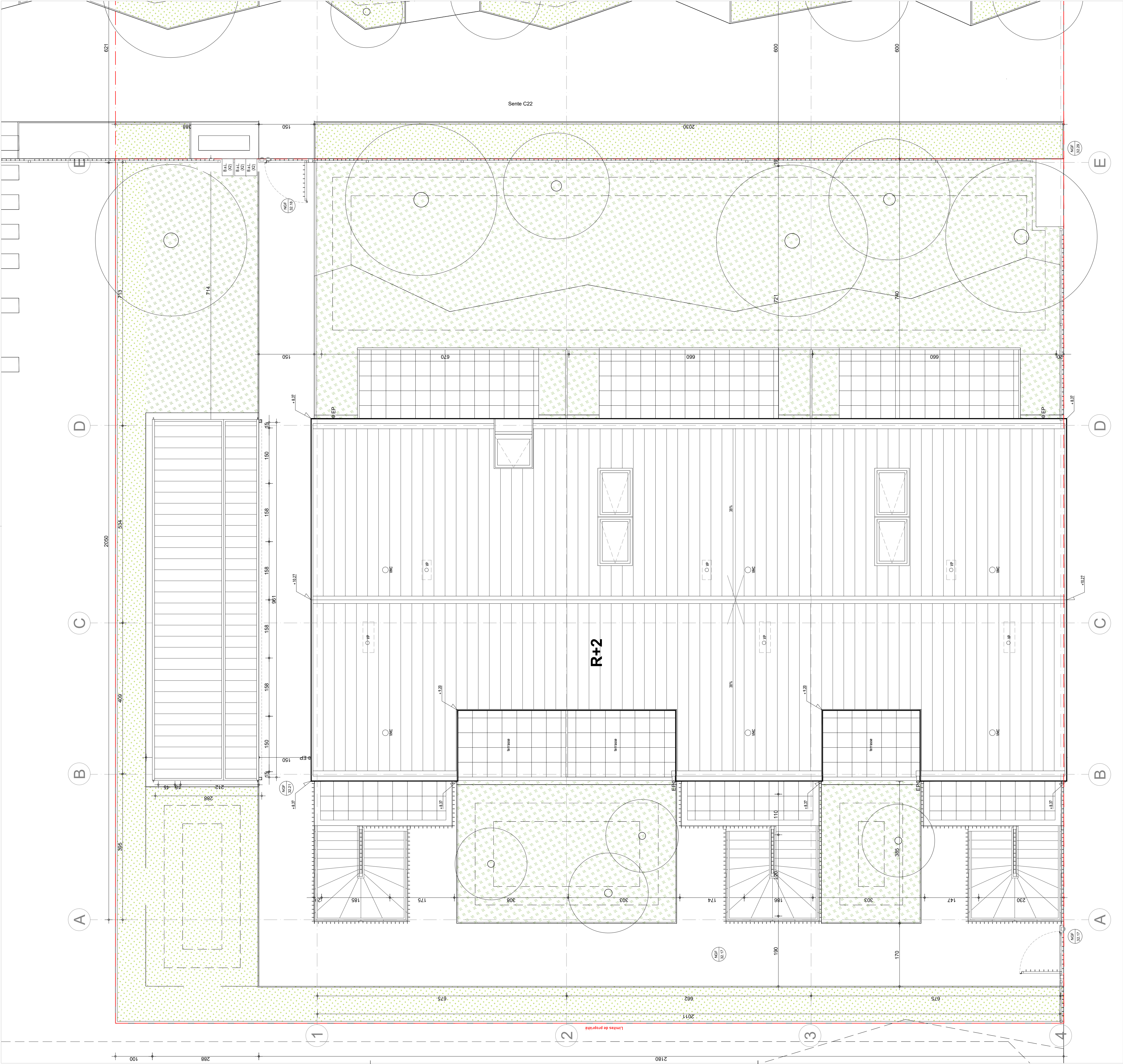

MAITRE D'OUVRAGE		PAYSAGISTE	
S.C.C.V CARRIERES SOUS POISSY P7		ERA Paysagistes	
6 rue de Penrhénère 75008 Paris		18bis rue Jean Jacques Rousseau 94200 Ivry sur Seine	
Tél : 01-42-68-33-33		Tél : 01-46-71-15-23 Fax : 01-46-71-24-45	
MAITRE D'OEUVRE DE CONCEPTION - CAGES GHI		BUREAU DE CONTRÔLE	
Benjamin FLEURY Architecte Urbaniste		QUALICONSULT	
148 Boulevard Chanzay 93100 Montreuil		4 rue du Moulin 78930 Villette	
Tél : 01-42-87-94-24 Email : carriere@benjaminfleury.com		Tél : 01-34-97-49-50 Fax : 01-84-16-03-42	
MAITRE D'OEUVRE D'EXECUTION		COORDINATEUR HYGIENE SECURITE	
G.V. INGENIERIE		QUALICONSULT SECURITE	
4 allée des Amballais, BP 8 94420 Le Plessis Trevisse		4 rue du Moulin 78930 Villette	
Tél : 01-49-62-12-30 Fax : 01-45-94-30-48		Tél : 01-34-97-49-50 Fax : 01-84-16-03-42	
BET FLUIDE		GEOTECHNICIEN	
BETHAC		GEOLIA	
10 avenue du Val de Fontenay 94134 Fontenay sous Bois		119-131, avenue René Morin 91420 Morangis	
Tél : 01-49-74-12-01 Fax : 01-49-74-12-02		Tél : 01-69-34-73-04 Fax : 01-69-34-75-46	
ECONOMISTE			
ATEEC			
41 allée des Gros Saules 95180 Montmouret		Tél : 01-34-46-91-92 Fax : 01-34-46-91-93	

30 Logements - Ilot P7 - Carrières-Sous-Poissy

Ind	Modifications	Dates
00	Plans / G / Mise à jour des gaines paliers RDC et étages suite au plan fourni par GV ingénierie le 12/09/18	18/09/2018
00	Coupes / G-H / Appui de bases FE et intégration du profil fourni par FAURE le 02/10/2018 suite réunion de synthèse 24/09/18	29/10/2018
00	Cpes/Fac / G-H / PFE étages : Seuils alu + 2 cm pour plinthes 7 cm suite réunion de synthèse du 24/09/18	29/10/2018
00	Cpes/Fac / G / Loggias et terrasses tous étages : m-à-j des garde-corps GO + serrurerie suite à modification seuils PFE étages	29/10/2018
00	Cpes/Fac/Nonr / G-H / PFE Terrasses : Modification brut béton à 207 pour alignement aux autres menuiseries extérieures	29/10/2018
00	Plans / G-H / Tous niveaux : Déplacement de radiateurs suite à revues COGEELEC Plans Indice D pour conflit commande VR	07/11/2018
00	Plans / G / Mise à jour des paliers d'étages : Changement carrelage en moquette conformément aux CCTP	07/01/2019
00	Plans / G / Répercussion décalage 2 m du bâtiment G suite à l'erreur d'implantation sur site	25/02/2019
00	Coupes / H / Balcons accès R+1 : Remontée acrotère pour relevé étanchéité 10 cm conforme DTU	25/02/2019
00	Plans / G / Cage escaliers : ajout main-courante fût central (PC sept 2015)	25/02/2019
A	Façades / H / Correction façades est ditto plans	14/11/2019
A	Façades / G / Adaptation de la rampe d'entrée et du muret + clôture sur rue, pour remontée étanchéité	05/02/2020
A	Plans / G / Marquages du parking	22/06/2020
A	Plans / G / Marquages du parking v2	15/07/2020
A	Façade / G / Modification muret rampe	23/07/2020
A	Façade / H / Mise à jour des clôtures et massifs de BAL	30/07/2020
A	Façade / G / Mise à jour clôture sur sente façade sud + ajout d'un caniveau rampe bât G	31/07/2020
A	Façade / G-H / Ajout de portillons sur les coffrets ENEDIS	31/07/2020
A	Plans / G / Elargissement escalier porche RDC	17/09/2020
A	Cpes/Fac/PI / H / Modification des clôtures Normaco pour clôtures Artrium Calla	12/10/2020
A	PI/Fac / G-H / Déplacement des coffrets ENEDIS selon emplacement chantier	12/10/2020
A	PI/Fac / H / Déplacement des modules extérieurs de PAC + 2 massifs et des emplacements de remontée de fl. frigorigènes	12/10/2020
A	Cpes/PI/Fac / G-H / Mise à jour des escaliers préfabriqués selon études d'EXE	12/10/2020
A	PI/Fac / H / Réduction taille vitux ventrière d'angle selon dimensions catalogue	12/10/2020
A	Cpes/PI / H / Mise à jour du pare-vue et des bacs terrasse R+3	12/10/2020
A	Coupes / G / Passage de la charpente à fermettes en charpente traditionnelle	12/10/2020
A	Plans / G / Modification du calepinage des spots RDC, dans le porche, SAS, et hall	12/10/2020

Emetteur	Date	CHANTIER	ILOT I _ Toiture	Indice	Echelle
Benjamin Fleury	Octobre 2020			A	1/50